アダウェイ

ディール メーカー ET 99%RHA

566HO1366
5,500円

GTPI + 3134G
2022年8月9日 840003245611097
オーバードゥ × コンウェイ × ニュージェント

D：Adaway Conway 2856 ET

GTPI | MILK | P | NM $ | CM $ | TYPE | 乳器 | LIFE | D 死産率 | 血 | A2 A2 | BB | TOP 200

高能力 ハイタイプ

- S レディースマナー オーバードゥ ET
- D アダウェイ コンウェイ 2856 ET GP-81
  - 2S サンディバレー R コンウェイ ET
  - 2D アダウェイ ニュージェント 2209 ET

＜能力 (EBV)＞	＜体型＞	＜管理＞		R
2024年8月	2024年8月	分娩難易	:2.2%	
0頭0牛群 80%R	0頭0牛群 78%R	死産率	:6.1	
乳量：+1155kg	体型：+1.84	体細胞数	:2.76	75%
脂肪：+103kg+0.48%	乳器：+2.00	生産寿命	:5.4	74%
蛋白：+61kg+0.20%	肢蹄：+0.60	LIV	:−1.0	
NM$：$1136		娘牛受胎率	:−0.5	
CM$：$1157		娘牛死産率	:4.6	
EFI：10.2%		搾乳スピード	:96	39%
		気質	:101	36%

			−2 −1 0 1 2	
高さ	0.83	低い		高い
強さ	−0.20	弱い		強い
深さ	0.44	浅い		深い
鋭角性	2.55	粗野		鋭角
尻の角度	0.61	高い		傾斜
尻の幅	1.15	狭い		広い
後肢の側望	0.23	直飛		曲飛
後肢の後望	0.49	寄る		垂直
蹄の角度	0.70	小		大
肢蹄の得点	0.80	低い		高い
前乳房の付着	2.20	弱い		強い
後乳房の高さ	2.55	低い		高い
後乳房の幅	2.84	狭い		広い
懸垂靭帯	1.01	弱い		強い
乳房の深さ	1.23	深い		浅い
前乳頭の配置	1.47	外付		内付
後乳頭の配置	1.43	外付		内付
乳頭の長さ	−0.39	短い		長い

2024年8月

パインツリー

アウトフィット ET 99%RHA

566HO1362
4,400円

GTPI + 3094G
2021年8月18日 840003236263152
アウトカム × パシュート × アチーバー

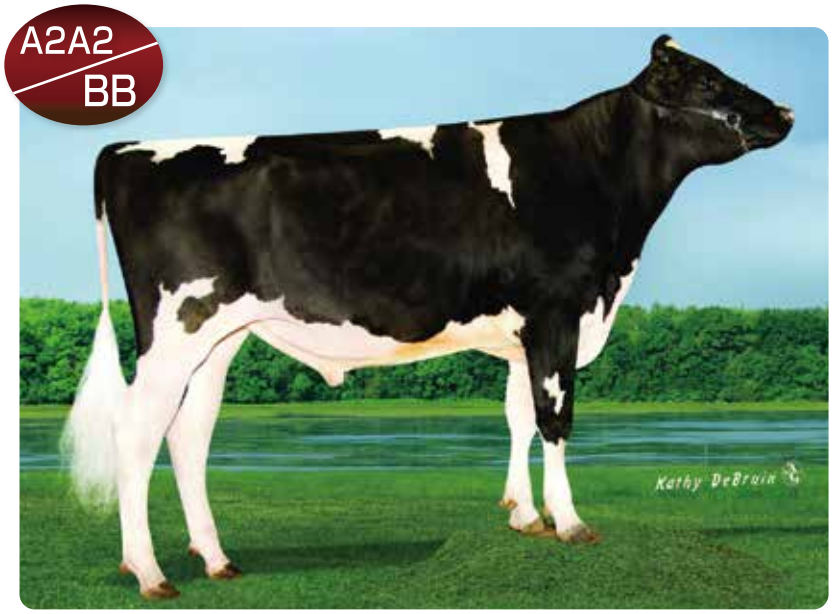

GTPI	F	P	NM $	CM $	乳器	低体細胞
LIFE	LIV	DPR	D 死産率	A2 A2	BB	TOP 200

高いDWP$
好乳器

S レディースマナー アウトカム ET
D パインツリー 7593 パース 8418 ET GP-84
2-01 2x 330d M31,370 F1555 5.0% P1162 3.7%
- 2S パインツリー-I パシュート ET
- 2D パインツリー エラ アチー 7593 ET GP-82
1-10 3x 365d M35,130 F1758 5.0% P1084 3.1%

2D:Pine-Tree Era Achie 7593-ET GP-82

＜能力 (EBV)＞	＜体型＞	＜管理＞		R
2024年8月	2024年8月	分娩難易	:2.4%	
0頭0牛群82%R	0頭0牛群81%R	死産率	:6.7	
乳量：+679kg	体型：+1.27	体細胞数	:2.72	79%
脂肪：+95kg+0.58%	乳器：+2.04	生産寿命	:6.2	76%
蛋白：+44kg+0.20%	肢蹄：+0.28	LIV	:2.4	
N M $：$1108		娘牛受胎率	:1.0	
C M $：$1129		娘牛死産率	:4.6	
EFI：10.7%		搾乳スピード	:105	77%
		気質	:102	72%

			−2 −1 0 1 2	
高さ	−0.58	低い		高い
強さ	−0.94	弱い		強い
深さ	−0.88	浅い		深い
鋭角性	0.69	粗野		鋭角
尻の角度	−1.31	高い		傾斜
尻の幅	0.41	狭い		広い
後肢の側望	1.05	直飛		曲飛
後肢の後望	−0.09	寄る		垂直
蹄の角度	−0.30	小		大
肢蹄の得点	0.27	低い		高い
前乳房の付着	2.30	弱い		強い
後乳房の高さ	2.15	低い		高い
後乳房の幅	1.61	狭い		広い
懸垂靭帯	0.66	弱い		強い
乳房の深さ	1.82	深い		浅い
前乳頭の配置	0.97	外付		内付
後乳頭の配置	1.12	外付		内付
乳頭の長さ	−0.46	短い		長い

2024年8月

アニマルジェネティックスジャパン株式会社

ダンホフ

ダイヤル イン ET 99%RHA

566HO1363

4,400円

GTPI + 2875G

2021年12月2日 840003234749808

エクスペクタント × ゲームチェンジャー × フラズルド

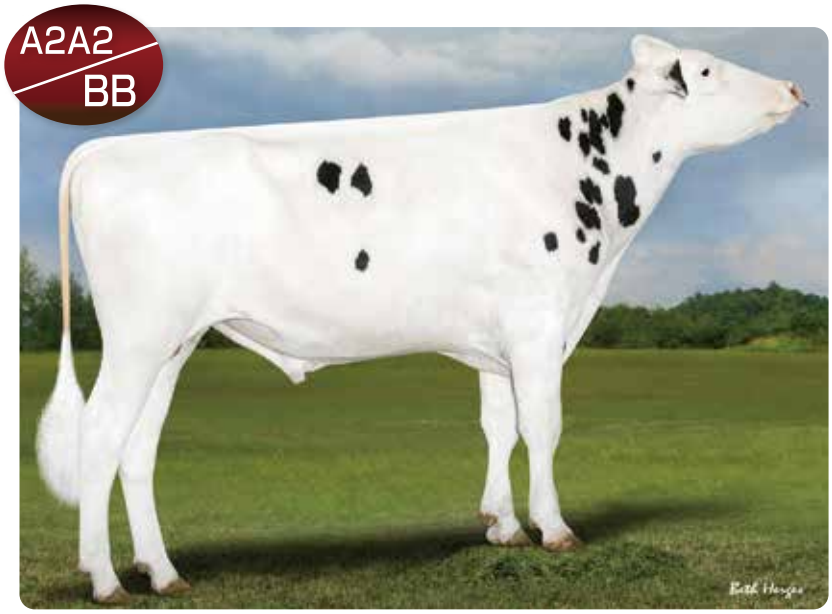

GTPI | F | NM $ | CM $ | 乳器 | 安産 | 死産率

低体細胞 | LIFE | D 死産率 | A2 A2 | BB | TOP 200

高能力
好乳器
安 産

S ファーネスヒル エクスペクタント ET

D ダンホフ GC デミ ET VG-85

- 2S リーガンダンホフ ゲームチェンジャー ET
- 2D バンデンバーグ フラズルド 826 EX-90
  2-01 3x 365d M36,950 F1623 4.4% P1153 3.1%

＜能力 (EBV)＞	＜体型＞	＜管理＞		R
2024年8月	2024年8月	分娩難易	:1.8%	
0頭0牛群81%R	0頭0牛群80%R	死産率	:5.3	
乳量：+741kg	体型：+1.04	体細胞数	:2.78	79%
脂肪：+86kg+0.48%	乳器：+1.99	生産寿命	:5.1	77%
蛋白：+38kg+0.12%	肢蹄：+0.08	LIV	:0.7	
N M $：$940		娘牛受胎率	:−0.7	
C M $：$954		娘牛死産率	:5.0	
EFI：10.8%		搾乳スピード	:99	40%
		気質	:97	37%

			−2 −1 0 1 2	
高さ	0.12	低い		高い
強さ	−0.75	弱い		強い
深さ	−0.79	浅い		深い
鋭角性	1.07	粗野		鋭角
尻の角度	−0.88	高い		傾斜
尻の幅	0.79	狭い		広い
後肢の側望	−0.41	直飛		曲飛
後肢の後望	0.01	寄る		垂直
蹄の角度	0.06	小		大
肢蹄の得点	0.14	低い		高い
前乳房の付着	2.53	弱い		強い
後乳房の高さ	2.61	低い		高い
後乳房の幅	2.19	狭い		広い
懸垂靭帯	0.23	弱い		強い
乳房の深さ	1.47	深い		浅い
前乳頭の配置	0.72	外付		内付
後乳頭の配置	0.54	外付		内付
乳頭の長さ	−0.91	短い		長い

2024年8月

クライトップ G-プラス

エバー レッド ET DR1

566HO1345
3,300円

GTPI + 2804G
2020年3月8日 840003143097141
パシュート × アチーバー × ジェダイ

A2A2
AA

GTPI | F | P | NM $ | CM $ | 低体細胞 | LIFE
LIV | D 死産率 | 血 | A2 A2 | 検定済 | RED | TOP 200

VRC種雄牛 バリアントレッド 保 因

- S パインツリー I パシュート ET
- D エメルト アチーバー エデン レッド ET
  2-03 2x 305d M19,750 F950 4.8% P637 3.2%
  - 2S ABS アーチバー ET
  - 2D エメルト ジェダイ エッジ レッド ET GP-82
    4-01 3x 321d M37, 300 F1346 3.6% P1091 2.9%

♀＼♂	黒白 (BB)	黒白RC (Br)	レッド (rr)	テルスターレッド (Tr)	バリアントレッド (BBV)
黒白 (BB)	100%黒白(BB)	50%黒白(BB) 50%黒白RC(Br)	100%黒白RC(Br)	50%黒白(BT) 50%黒白RC(Br)	50%黒白(BB) 50%バリアントレッド(BBV)
黒白 RC (Br)	50%黒白(BB) 50%黒白RC(Br)	25%黒白(BB) 50%黒白RC(Br) 25%レッド(rr)	50%黒白RC(Br) 50%レッド(rr)	25%黒白(BT) 25%黒白RC(Br) 25% テルスターレッド(Tr) 25%レッド(rr)	25%黒白(BB) 25%黒白RC(Br) 25% バリアントレッド(BBV) 25% バリアントレッド(BrV)
レッド (rr)	100%黒白RC(Br)	50%黒白RC(Br) 50%レッド(rr)	100%レッド(rr)	50% テルスターレッド(Tr) 50%レッド(rr)	50%黒白RC(Br) 50%バリアントレッド(BrV)

※参考資料 北海道ホルスタイン農業協同組合『ホルスタインの赤白班を発現する3種の遺伝メカニズム』より

＜能力 (EBV)＞ 2024年8月	＜体型＞ 2024年8月	＜管理＞		R
15頭6牛群 85%R	0頭0牛群 80%R	分娩難易	:2.0%	
乳量：+566kg	体型：+0.95	死産率	:5.7	
脂肪：+67kg+0.38%	乳器：+1.11	体細胞数	:2.70	80%
蛋白：+37kg+0.16%	肢蹄：+0.61	生産寿命	:6.2	78%
N M $：$885		LIV	:1.9	
C M $：$904		娘牛受胎率	:−0.3	
EFI：11.1%		娘牛死産率	:4.4	
		搾乳スピード	:101	80%
		気質	:103	76%

			−2 −1 0 1 2	
高さ	0.56	低い		高い
強さ	0.17	弱い		強い
深さ	−0.08	浅い		深い
鋭角性	0.20	粗野		鋭角
尻の角度	0.99	高い		傾斜
尻の幅	0.33	狭い		広い
後肢の側望	−0.62	直飛		曲飛
後肢の後望	0.83	寄る		垂直
蹄の角度	0.47	小		大
肢蹄の得点	0.67	低い		高い
前乳房の付着	0.95	弱い		強い
後乳房の高さ	1.06	低い		高い
後乳房の幅	1.39	狭い		広い
懸垂靭帯	1.17	弱い		強い
乳房の深さ	1.18	深い		浅い
前乳頭の配置	1.11	外付		内付
後乳頭の配置	1.48	外付		内付
乳頭の長さ	0.12	短い		長い

2024年8月

デューグッド

リングリーダー レッド ET 99%RHA

566HO1336 3,300円

GTPI + 2490G

2019年10月21日 144900367

スイングマン レッド × サルバトーレ RC × ドラコ

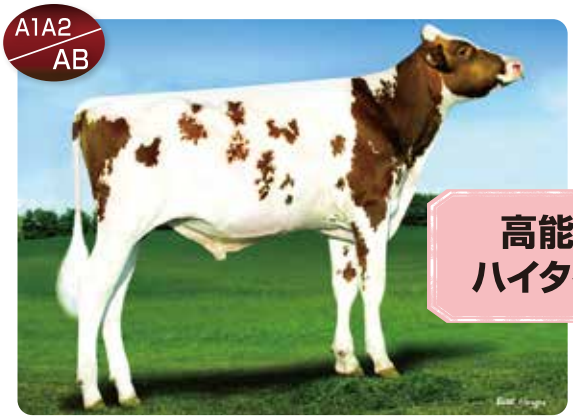

高能力
ハイタイプ

MILK | TYPE | 死産率 | 低体細胞 | D死産率 | 血 | 検査 | 検定済 | RED | TOP 200

S ウエストコースト スイングマン レッド
D ファーマー ロキシー レッド ET EX-90
3-04 2x 365d M41,933 F1454 3.5% P1301 3.1%

2S ミスター サルバトーレ RC ET GP-80
2D ファーマー ロキシー ドラック 31569 ET GP-80 VG-MS
2-04 3x 365d M36,740 F1296 3.5% P1198 3.1%

＜能力 (EBV)＞	＜体型＞	＜管理＞		R
2024年8月	2024年8月	分娩難易	:2.3%	
13頭11牛群85%R	0頭0牛群81%R	死産率	:5.5	
乳量：+1321kg	体型：+2.06	体細胞数	:2.77	81%
脂肪：+32kg−0.16%	乳器：+1.54	生産寿命	:3.5	79%
蛋白：+30kg−0.10%	肢蹄：+0.66	LIV	:−0.3	
NM$：$475		娘牛受胎率	:−1.9	
CM$：$474		娘牛死産率	:5.1	
EFI：10.2%		搾乳スピード	:96	82%
		気質	:101	78%

			−2 −1 0 1 2	
高さ	2.66	低い		高い
強さ	0.56	弱い		強い
深さ	1.19	浅い		深い
鋭角性	2.17	粗野		鋭角
尻の角度	0.49	高い		傾斜
尻の幅	1.61	狭い		広い
後肢の側望	0.41	直飛		曲飛
後肢の後望	1.08	寄る		垂直
蹄の角度	1.35	小		大
肢蹄の得点	1.19	低い		高い
前乳房の付着	2.34	弱い		強い
後乳房の高さ	2.66	低い		高い
後乳房の幅	1.80	狭い		広い
懸垂靭帯	0.35	弱い		強い
乳房の深さ	2.38	深い		浅い
前乳頭の配置	0.45	外付		内付
後乳頭の配置	0.45	外付		内付
乳頭の長さ	−0.23	短い		長い

2024年8月

D：Farnear Roxy-Red-ET EX-90

3D：Morningview Mgl Roxy-ET RC VG-85

シュガー-C

ジャストインタイム ET 99%RHA PP RC

566HO1320 2,200円
性選別
666HO1320 5,500円

GTPI + 2568G

2019年1月11日 840003138997383

シンプリシティ-P × ジップイット-P × パワーボール-P

MILK | 死産率 | D死産率 | 血 | EFI | 検査 | 検定済 | RC | PP | ♀ | TOP 200

S ホリーランド シンプリシティ-P RC ET
D シュガー-C ジップイット-P ジョージン VG-85
1-11 3x 365d M34,920 F1376 3.9% P1156 3.3%

2S OCD イレイザー ジップイット-P ET
2D S-S-I パワーボール ジョレイ 9892 ET VG-88
4-01 3x 365d M36,990 F1653 4.5% P1246 3.4%
Life:1181d M110,720 F4845 4.4% P3772 3.4%

＜能力 (EBV)＞	＜体型＞	＜管理＞		R
2024年8月	2024年8月	分娩難易	:2.0%	
229頭80牛群93%R	115頭35牛群90%R	死産率	:5.2	
乳量：+2266kg	体型：+1.03	体細胞数	:2.91	90%
脂肪：+38kg-0.38%	乳器：+1.06	生産寿命	:2.9	84%
蛋白：+49kg-0.18%	肢蹄：−0.52	LIV	:1.4	
NM$：$581		娘牛受胎率	:−0.6	
CM$：$570		娘牛死産率	:4.0	
EFI：9.3%		搾乳スピード	:101	78%
		気質	:97	73%

			−2 −1 0 1 2	
高さ	2.04	低い		高い
強さ	0.22	弱い		強い
深さ	0.24	浅い		深い
鋭角性	0.70	粗野		鋭角
尻の角度	1.37	高い		傾斜
尻の幅	0.24	狭い		広い
後肢の側望	1.11	直飛		曲飛
後肢の後望	−0.45	寄る		垂直
蹄の角度	1.47	小		大
肢蹄の得点	0.00	低い		高い
前乳房の付着	1.99	弱い		強い
後乳房の高さ	1.64	低い		高い
後乳房の幅	0.79	狭い		広い
懸垂靭帯	0.01	弱い		強い
乳房の深さ	2.41	深い		浅い
前乳頭の配置	0.15	外付		内付
後乳頭の配置	−0.22	外付		内付
乳頭の長さ	0.09	短い		長い

2024年8月

6D：Benner Goldwyn Juzette EX-91

高能力
アウトクロス
PP RC

メラリー
クッビー ET 99%RHA

566HO1342 3,300円
性選別
666HO1342 5,500円

GTPI + 2950G
2020年1月19日 840003210528887
アキュラ × メドレー × ジェダイ

GTPI | MILK | NM$ | CM$ | 死産率 | D 死産率
A2A2 | 検定済 | ♀ | TOP 200

5D:Matcrest Bookem Cookie ET VG-87 GMD

高乳量
乳成分
オールプラス

S パインツリー アキュラ ET
D メラリー メドレー 1122 ET VG-87
2-08 2x 365d M33,883 F1478 4.4% P1098 3.2%
2S ABS メドレー ET
2D ホラーマン ジェダイ 517Y ET

＜能力 (EBV)＞	＜体型＞	＜管理＞		R
2024年8月	2024年8月	分娩難易	:2.6%	
19頭3牛群 86%R	0頭0牛群 81%R	死産率	:5.4	
乳量：+1581kg	体型：+0.52	体細胞数	:2.87	82%
脂肪：+102kg+0.34%	乳器：+0.53	生産寿命	:4.9	78%
蛋白：+67kg+0.14%	肢蹄：+0.22	LIV	:0.7	
NM$：$1030		娘牛受胎率	:−2.0	
CM$：$1045		娘牛死産率	:4.9	
EFI：11.0%		搾乳スピード	:100	80%
		気質	:104	75%

			−2 −1 0 1 2	
高さ	0.77	低い		高い
強さ	0.86	弱い		強い
深さ	0.57	浅い		深い
鋭角性	0.62	粗野		鋭角
尻の角度	1.01	高い		傾斜
尻の幅	−0.06	狭い		広い
後肢の側望	−0.68	直飛		曲飛
後肢の後望	0.47	寄る		垂直
蹄の角度	0.23	小		大
肢蹄の得点	0.37	低い		高い
前乳房の付着	0.57	弱い		強い
後乳房の高さ	0.66	低い		高い
後乳房の幅	1.65	狭い		広い
懸垂靭帯	0.11	弱い		強い
乳房の深さ	0.21	深い		浅い
前乳頭の配置	0.42	外付		内付
後乳頭の配置	0.20	外付		内付
乳頭の長さ	−0.49	短い		長い

2024年8月

ラースエーカース L
ショウビズ ET 99%RHA

566HO1352
3,300円

GTPI + 2905G
2020年12月23日 840003219743008
ロジスティックス × フューチャー × マントン

希少なアウトクロス
血統構成にモデスティ
モントロス、アチーバー
ジェダイ、デューク無し

GTPI | F | P | NM$ | CM$ | 肢蹄
LIFE | DPR | D 死産率 | TOP 200

D: Lars-Acres Fut Showme ET GP-83

2D:S-S-I La Manton19755 ET VG-88

S クッキーカッター ロジスティックス ET
D ラースエーカース フット ショウミー ET GP-83
2-02 3x 365d M37,370 F1276 3.4% P1172 3.1%
2S メラリー フラズルド フューチャー ET
2D S-S-I LA マントン 19755 ET VG-89
3-02 3x 365d M42,550 F1805 4.2% P1341 3.2%

＜能力 (EBV)＞	＜体型＞	＜管理＞		R
2024年8月	2024年8月	分娩難易	:2.1%	
0頭0牛群 82%R	0頭0牛群 81%R	死産率	:6.7	
乳量：+793kg	体型：+1.48	体細胞数	:2.81	79%
脂肪：+83kg+0.44%	乳器：+1.58	生産寿命	:3.7	77%
蛋白：+41kg+0.14%	肢蹄：+1.40	LIV	:−1.1	
NM$：$850		娘牛受胎率	:0.6	
CM$：$865		娘牛死産率	:4.8	
EFI：10.3%		搾乳スピード	:100	79%
		気質	:100	74%

			−2 −1 0 1 2	
高さ	−0.17	低い		高い
強さ	−0.49	弱い		強い
深さ	−0.66	浅い		深い
鋭角性	0.66	粗野		鋭角
尻の角度	−0.79	高い		傾斜
尻の幅	−0.90	狭い		広い
後肢の側望	0.53	直飛		曲飛
後肢の後望	1.21	寄る		垂直
蹄の角度	1.26	小		大
肢蹄の得点	1.29	低い		高い
前乳房の付着	2.00	弱い		強い
後乳房の高さ	2.27	低い		高い
後乳房の幅	1.64	狭い		広い
懸垂靭帯	−0.11	弱い		強い
乳房の深さ	1.14	深い		浅い
前乳頭の配置	−0.40	外付		内付
後乳頭の配置	−0.52	外付		内付
乳頭の長さ	−0.01	短い		長い

2024年8月

ラースエーカース

オールウェイズ ライト 99%RHA

566HO1330 3,300円
性選別
666HO1330 5,500円

GTPI + 2861G

2019年5月4日 840003150910954
タヒチ × ライデン × キングボーイ

高能力
優れた耐病性
安 産

GTPI | MILK | NM $ | CM $ | 安産 | 死産率 | LIFE
LIV | D 死産率 | 血 | A2 A2 | 検定済 | ♀ | TOP 200

S デスー フラズ タヒチ 14104 ET
D ラースエーカース ミス アメリカ VG-86
3-01 3x 310d M34,120 F1450 4.2% P1035 3.0%
2S ABS ライデン ET
2D T-Gen-Ac ミス アラバマ ET VG-85
3-00 3x 332d M34,180 F1387 4.1% P1049 3.1%

＜能力 (EBV)＞	＜体型＞	＜管理＞		R
2024年8月	2024年8月	分娩難易	:1.6%	
85頭10牛群93%R	0頭0牛群81%R	死産率	:5.2	
乳量：+2212kg	体型：+0.46	体細胞数	:2.91	89%
脂肪：+69kg-0.12%	乳器：+0.96	生産寿命	:5.7	83%
蛋白：+57kg-0.10%	肢蹄：−0.56	LIV	:3.2	
NM$：$1021		娘牛受胎率	:−0.2	
CM$：$1017		娘牛死産率	:4.5	
EFI：11.2%		搾乳スピード	:102	79%
		気質	:100	74%

			−2 −1 0 1 2	
高さ	−0.87	低い		高い
強さ	−0.86	弱い		強い
深さ	−0.90	浅い		深い
鋭角性	0.50	粗野		鋭角
尻の角度	−0.77	高い		傾斜
尻の幅	−0.94	狭い		広い
後肢の側望	0.34	直飛		曲飛
後肢の後望	−1.21	寄る		垂直
蹄の角度	−0.76	小		大
肢蹄の得点	−0.54	低い		高い
前乳房の付着	1.33	弱い		強い
後乳房の高さ	1.27	低い		高い
後乳房の幅	1.06	狭い		広い
懸垂靭帯	−0.78	弱い		強い
乳房の深さ	0.62	深い		浅い
前乳頭の配置	−0.21	外付		内付
後乳頭の配置	−0.25	外付		内付
乳頭の長さ	−1.63	短い		長い

2024年8月

D：Lars-Acres Miss America VG-86

3D：Seagull-Bay Miss America-ET EX-91

パインツリー

シェパード ET 99%RHA

566HO1344
3,300円

GTPI + 2850G

2020年4月4日 840003213241757
ヘイロック × メドレー × プロフィット

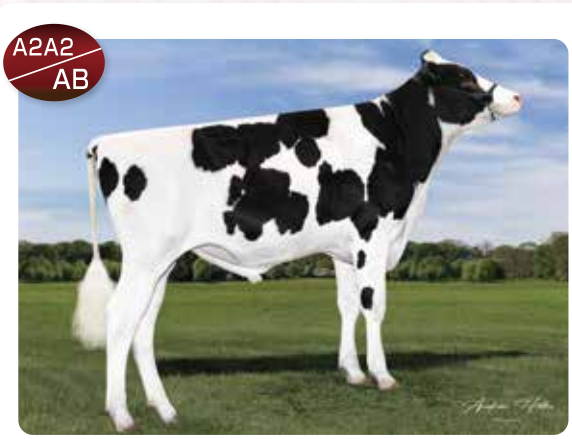

GTPI | F | P | NM $ | CM $ | 乳器 | 肢蹄
安産 | 死産率 | D 死産率 | 血 | A2 A2 | 検定済 | TOP 200

S パインツリー ヘイロック ET
D パインツリー 7019 Medl 7883 ET
2-00 2x 365d M23,780 F1152 4.8% P828 3.5%
2S ABS メドレー ET
2D パインツリー 9882 Prof 7019 ET VG-86
2-04 3x 365d M39,160 F1601 4.1% P1312 3.4%

＜能力 (EBV)＞	＜体型＞	＜管理＞		R
2024年8月	2024年8月	分娩難易	:1.5%	
16頭8牛群86%R	0頭0牛群81%R	死産率	:5.3	
乳量：+598kg	体型：+1.28	体細胞数	:2.91	82%
脂肪：+85kg+0.52%	乳器：+1.59	生産寿命	:4.2	78%
蛋白：+40kg+0.18%	肢蹄：+0.84	LIV	:0.6	
NM$：$852		娘牛受胎率	:0.1	
CM$：$868		娘牛死産率	:4.9	
EFI：11.1%		搾乳スピード	:104	80%
		気質	:101	76%

			−2 −1 0 1 2	
高さ	0.29	低い		高い
強さ	−0.17	弱い		強い
深さ	−0.32	浅い		深い
鋭角性	0.64	粗野		鋭角
尻の角度	−0.42	高い		傾斜
尻の幅	0.62	狭い		広い
後肢の側望	0.73	直飛		曲飛
後肢の後望	0.55	寄る		垂直
蹄の角度	0.29	小		大
肢蹄の得点	0.98	低い		高い
前乳房の付着	1.80	弱い		強い
後乳房の高さ	1.51	低い		高い
後乳房の幅	1.83	狭い		広い
懸垂靭帯	0.75	弱い		強い
乳房の深さ	1.65	深い		浅い
前乳頭の配置	1.30	外付		内付
後乳頭の配置	1.01	外付		内付
乳頭の長さ	−0.84	短い		長い

2024年8月

D：Pine-Tree 7019 Medl 7883 ET

高乳成分
安 産

HF ダブリン ET

54BS622 5,500円

PPR + 176G
2022年2月1日 84000325027719
パクトール × ラッキー カール × アーチャー

A2A2 BB

PPR MILK NM$ CM$ A2A2 BB TOP 200

高PPR・高乳量 ブラウンスイス

S パクトール
HF LC チェイシング ドリームス ET VG-88
D 2-03 2x 365d M26,520 F1246 4.7% P952 3.6%
2S クルプテラ ラッキー カール ET
2D HF アーチャー ドリーマー VG-87
4-03 2x 337d M23,169 F1214 5.2% P867 3.7%

D：HF LC Chasing Dreams ET VG-88

＜能力 (EBV)＞	＜体型＞	＜管理＞		R
2024年8月	2024年8月	分娩難易	:3.0%	
0頭0牛群 65%R	0頭0牛群 66%R	死産率	: –	
乳量：+1081kg	体型：+0.60	体細胞数	:2.74	62%
脂肪：+46kg+0.02%	乳器：+0.43	生産寿命	:2.2	56%
蛋白：+49kg+0.12%	肢蹄：+0.20	LIV	:0.1	
N M $：$547		娘牛受胎率	:−0.4	
C M $：$562		娘牛死産率	: –	
EFI：7.1%		搾乳スピード	:102	51%
		気質	:103	9%

		−2 −1 0 1 2	
高さ	2.20	低い	高い
強さ	0.50	弱い	強い
深さ	1.10	浅い	深い
鋭角性	1.00	粗野	鋭角
尻の角度	0.50	高い	傾斜
尻の幅	0.60	狭い	広い
後肢の側望	0.90	直飛	曲飛
後肢の後望	0.30	寄る	垂直
蹄の角度	0.90	小	大
可動性	0.20	低い	高い
前乳房の付着	0.40	弱い	強い
後乳房の高さ	0.20	低い	高い
後乳房の幅	1.50	狭い	広い
懸垂靭帯	−0.50	弱い	強い
乳房の深さ	−0.10	深い	浅い
前乳頭の配置	0.10	外付	内付
乳頭の長さ	−0.10	短い	長い

2024年8月

V B ジョンマー トップ ガン

54BS617 4,400円
性選別 **554BS617** 9,900円

PPR + 138G
2021年6月29日 68217549
ジョンマー × ファクト × ウイスキー

A2A2 BB

PPR NM$ CM$ LIFE LIV DPR A2A2 BB TOP 200

高い生産寿命 ブラウンスイス

S ポートマン BS ベイズ ジョンマー
V B HP ファクト ティー ポット ET VG-88
D 3-03 2x 302d M21,710 F780 4.0% P714 3.3%
2S キバ アニバル ファクト
2D サンメイド ウイスキーティー EX-90
2-02 2x 365d M25,870 F1121 4.3% 881 3.4%

2D：Sun-Made Whiskey Tea EX-90

4D：Milk & Honey Tonis Tessa EX-91

＜能力 (EBV)＞	＜体型＞	＜管理＞		R
2024年8月	2024年8月	分娩難易	:2.7%	
0頭0牛群 67%R	0頭0牛群 70%R	死産率	: –	
乳量：+755kg	体型：+0.20	体細胞数	:2.88	63%
脂肪：+16kg−0.16%	乳器：+0.55	生産寿命	:4.8	58%
蛋白：+25kg±0.00%	肢蹄：+0.10	LIV	:3.7	
N M $：$408		娘牛受胎率	:2.0	
C M $：$412		娘牛死産率	: –	
EFI：7.2%		搾乳スピード	:106	56%
		気質	:99	16%

		−2 −1 0 1 2	
高さ	−0.20	低い	高い
強さ	0.60	弱い	強い
深さ	−1.00	浅い	深い
鋭角性	−1.40	粗野	鋭角
尻の角度	1.40	高い	傾斜
尻の幅	−0.30	狭い	広い
後肢の側望	0.50	直飛	曲飛
後肢の後望	0.10	寄る	垂直
蹄の角度	0.80	小	大
可動性	0.10	低い	高い
前乳房の付着	1.40	弱い	強い
後乳房の高さ	0.70	低い	高い
後乳房の幅	−0.60	狭い	広い
懸垂靭帯	0.30	弱い	強い
乳房の深さ	1.60	深い	浅い
前乳頭の配置	0.20	外付	内付
乳頭の長さ	0.40	短い	長い

2024年8月

ダブル W カデ NP 96%

性選別 **554BS586** 7,700円

PPR + 116G
2016年7月25日 68186608
ジェイ-P × H サンダー × ファウスト

A2A2 BB

安産 DPR EFI PC A2A2 BB 検定済 TOP 200

無角PC 安産 ブラウンスイス

S トラウト ラン ドクター ジェイ-P ET(D)
ダブル W サンダー カディー VG-88 VG-88MS
D 2-01 3x 269d M21,390 F1058 4.9% P732 3.4%
2S ハーツ サンダー
2D ダブル W ファウスト クウィック
3-00 3x 326d M21,420 F1,049 4.9% P728 3.4%

カデ NP 娘牛 La Rainbow Sweet Solara ET-NP

乳器 La Rainbow Sweet Solara ET-NP

＜能力 (EBV)＞	＜体型＞	＜管理＞		R
2024年8月	2024年8月	分娩難易	:2.1%	
358頭95牛群 97 %R	214頭69牛群 96%R	死産率	: –	
乳量：+378kg	体型：+0.20	体細胞数	:2.84	94%
脂肪：+24kg+0.08%	乳器：+0.56	生産寿命	:3.1	87%
蛋白：+24kg+0.12%	肢蹄：−0.20	LIV	:2.4	
N M $：$310		娘牛受胎率	:0.7	
C M $：$321		娘牛死産率	: –	
EFI：6.8%		搾乳スピード	:101	48%
		気質	:100	9%

		−2 −1 0 1 2	
高さ	0.30	低い	高い
強さ	1.20	弱い	強い
深さ	0.00	浅い	深い
鋭角性	−1.10	粗野	鋭角
尻の角度	0.00	高い	傾斜
尻の幅	1.10	狭い	広い
後肢の側望	−0.50	直飛	曲飛
後肢の後望	0.00	寄る	垂直
蹄の角度	0.50	小	大
可動性	−0.20	低い	高い
前乳房の付着	1.00	弱い	強い
後乳房の高さ	0.90	低い	高い
後乳房の幅	0.20	狭い	広い
懸垂靭帯	−0.60	弱い	強い
乳房の深さ	1.50	深い	浅い
前乳頭の配置	0.70	外付	内付
乳頭の長さ	−0.70	短い	長い

2024年8月

コジー ヌーク カール Tレック 99%

54BS595 1,100円
性選別 **554BS595** 4,400円

PPR + 37G
2018年7月30日 840003145184063
ラッキー カール × ペイズリー × プロント

A2A2 BB

EFI A2A2 BB 検定済 SALE

乳量 ブラウンスイス

S クルプ テラ ラッキー カール ET
コジー ヌーク ペイズリー トレーチャラス ET
D 4-01 2x 297d M28,868 F1416 4.9% P1082 3.7%
2S ペイズリー ET
2D コジー ヌーク プロント トワイライト EX-93
4-01 2x 365d M39,680 F1569 4.0% P1303 3.3%

D：Cozy Nook Paysli Treacherous EX-93 E 90 E 91 MS

Tレック 娘牛 Hilltop Acres T Karina ETV

＜能力 (EBV)＞	＜体型＞	＜管理＞		R
2024年8月	2024年8月	分娩難易	:3.3%	
309頭149牛群 96%R	214頭120牛群 95%R	死産率	: –	
乳量：+800kg	体型：−0.10	体細胞数	:2.85	91%
脂肪：±0kg−0.36%	乳器：−0.21	生産寿命	:0.4	81%
蛋白：+15kg−0.12%	肢蹄：±0.00	LIV	:1.9	
N M $：$106		娘牛受胎率	:−0.5	
C M $：$104		娘牛死産率	: –	
EFI：8.1%		搾乳スピード	:105	77%
		気質	: 99	14%

		−2 −1 0 1 2	
高さ	1.50	低い	高い
強さ	−0.60	弱い	強い
深さ	−1.40	浅い	深い
鋭角性	−0.60	粗野	鋭角
尻の角度	−1.00	高い	傾斜
尻の幅	0.40	狭い	広い
後肢の側望	0.40	直飛	曲飛
後肢の後望	0.20	寄る	垂直
蹄の角度	0.30	小	大
可動性	0.00	低い	高い
前乳房の付着	−0.10	弱い	強い
後乳房の高さ	−0.70	低い	高い
後乳房の幅	−1.40	狭い	広い
懸垂靭帯	0.50	弱い	強い
乳房の深さ	2.10	深い	浅い
前乳頭の配置	−0.10	外付	内付
乳頭の長さ	0.10	短い	長い

2024年8月

NEW GENERATION GENETICS

2024年8月

乳牛

	コード	名号	ページ
ホルスタイン	566H01366	ディール メーカー	1
	566H01362	アウトフィット	2
	566H01363	ダイヤル イン	3
	566H01345	エバー レッド	4
	566H01336	リングリーダー レッド	5
	566H01320 性選別666H01320	ジャスト イン タイム PP RC	5
	566H01342 性選別666H01342	クッビー	6
	566H01352	ショウビズ	6
	566H01330 性選別666H01330	オールウェイズ ライト	7
	566H01344	シェパード	7
ブラウンスイス	54BS622	ダブリン	8
	54BS617 性選別554BS617	トップ ガン	8
	性選別554BS586	カデ NP	8
	54BS595 性選別554BS595	Tレック	8

和牛

	コード	名号	ページ
黒毛和牛	AG-黒-44	姉久姫	1
	AG-黒-41	鉄扇	2
	AG-黒-48	飛鳥姫	3
	AG-黒-28	百合芳	4
	AG-黒-42	耕次郎	6
	AG-黒-46	福福白鵬	6
	AG-黒-50	芳弓桜	7
	AG-黒-51	福之鵬	7
	AG-黒-54	姫忠久	8
	AG-黒-37	百合久清	8
	AG-黒-47	瑠璃之雫	9
	AG-黒-49	美津忠重	9
	AG-黒-52	雅光久	10
	AG-黒-53	美津峰彦	10
	AG-黒-29	茂勝平1	11

GTPI
ホルスタイン種
GTPIの高い牛

PPR
ブラウンスイス種
PPRの高い牛

乳量
乳量の高い牛

脂肪
脂肪量 F または
脂肪率 F% の高い牛

蛋白
蛋白量 P または
蛋白率 P% の高い牛

NM＄
生涯収益である
ネットメリットの
高い牛

CM＄
乳固形分を重視した
チーズメリットの
高い牛

体型
体型の優れた牛

乳器
乳器の優れた牛

肢蹄
肢蹄の優れた牛

分娩難易
分娩難易度が低く
安産タイプの牛

死産率
産子の死産率
平均 5.7%

低い体細胞数
遺伝的に体細胞数の
低い牛

生産寿命
生産寿命の長い牛

リバビリティー
牛群に滞在する生存率
値が大きいほど優れている

受胎率
高受胎率が期待できる牛

娘牛受胎率
娘牛の受胎率が良く
繁殖性の良い牛

娘牛死産率
娘牛が授精された時の
産子の死産率
平均 6.6%

濃厚精液
精子数濃度を高くした
凍結ストローの供給可能

ファミリー
優れた血統または
血統構成に特徴がある牛

近交レベル EFI
ランダム交配時の血統から
推測される近交レベル推定値
値が小さいほど低い

アウトクロス
アウトクロスまたは
ややアウトクロスで
交配しやすい牛

ロボット搾乳向き
乳頭配置が
ロボット搾乳に
向いている牛

β−カゼイン
ベータカゼイン
ミルク成分である
カゼインの一種が
A2A2である牛

κ−カゼイン
カッパーカゼイン
BBがチーズ作りに
最も適している

検定済
娘牛の成績が出ている
検定済の牛

RED
本牛は赤白班であり、
赤白因子のみを
持つ牛

RC
赤白と黒白の因子を
持つ牛

無角因子 PP
無角因子 PP は産子が
100%の確率で無角

無角因子 PC
無角因子 PC は産子が
50%の確率で無角

IVF 卵
凍結精液の他に
体外凍結受精卵の
供給が可能な牛

性選別精液
性選別精液が
供給できる牛

SALE
数量限定で
セール中の牛

TOP200
TOP200位内に
ランキング

トロフィー
娘牛の入賞歴がある牛

抵抗性アレル
牛白血病ウイルスに対する
抵抗性遺伝子（抵抗性アレル）
を持っている牛

北海道支店 | 〒089-1182 北海道帯広市川西町西二線25番地4
TEL:0155-59-2811 FAX:0155-59-2812

鈴鹿リサーチファーム | 〒519-0271 三重県鈴鹿市西庄内町4520
TEL:059-371-6010 FAX:059-371-6011

URL:http://www.agjapan.co.jp E-mail:agj@agjapan.co.jp

取り扱い精液　主要なホルスタイン種系統図
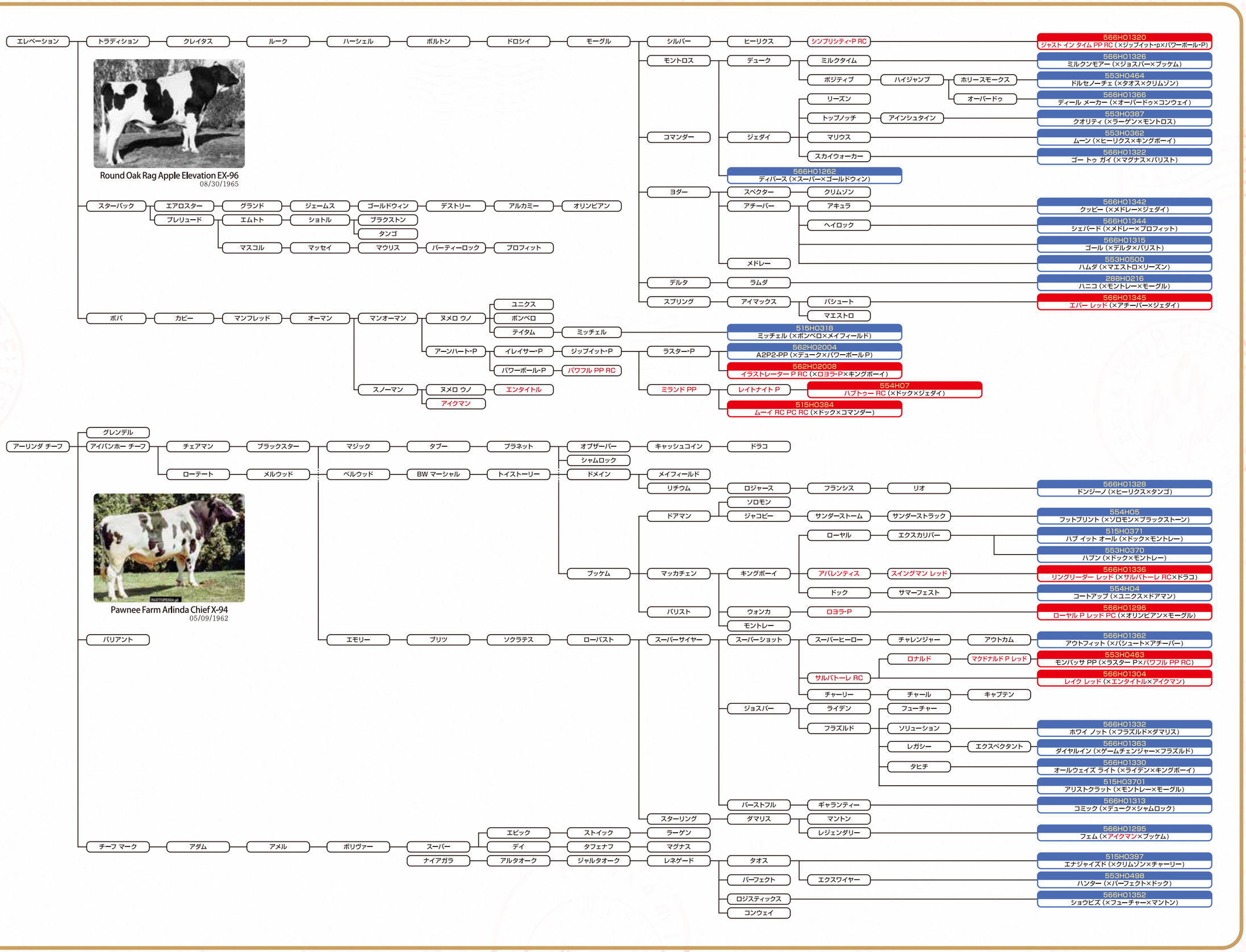
＊赤字は赤毛因子を保有する種雄牛となります。