姉久姫 あねひさひめ

AG-黒-44
3,300円
濃厚精液 4,400円

産地 / 北海道 上士幌町
令和元年9月13日 黒15664（83.3点）
個体識別番号〈15993-8307-9〉

F1卵 5,500円 / 受精卵・価格 等お問い合わせください。

黒毛和種

父 福之姫 黒原 5689(82.7)	祖父 芳之国 黒 14203(80.0)	曾祖父 第1花国 黒 12510(82.8)	
	祖母 ふくひめ3 黒原 1345236(83.0)	曾祖父 勝忠平 黒原 3800(87.5)	
母 あね 黒原 1516657(80.8)	祖父 安福久 黒原 4416(85.5)	曾祖父 安福165の9 黒原 1683(81.0)	
	祖母 えりか 黒 2280987(80.3)	曾祖父 平茂勝 黒原 2441(89.0)	


（株）肉牛新報社

推奨交配：体積系×資質系

高育種価
「あね」×福之姫
H31年1月 北海道育種価
第24位！
（R6年8月 第126位）

濃厚 / 血 / IVF / 安産

R7年7月 北海道育種価

脂肪交雑基準値 第1位　歩留基準値 第1位　2期連続！

R6年3月 矢板家畜市場

姉久姫-幸紀雄-安福久 去勢【日齢】301日【体重】331kg ¥756,000

R7年5月 南北海道家畜市場

姉久姫-諒太郎-安福久 去勢【日齢】308日【体重】355kg ¥706,000

性別	月齢	父	2代祖	3代祖	等級	BMS No	枝重	ロース芯	バラ厚	皮下脂肪厚	歩留基準値
去勢	27	姉久姫	夏百合	美津照重	A5	12	534.0	92	9.7	1.6	79.7
去勢	27	姉久姫	勝早桜5	安福久	A5	12	534.0	79	9.8	1.3	78.4

R6年5月 第170回 全畜連「月例」肉用牛枝肉研究会

性別	月齢	父	2代祖	等級	BMS No	枝重	ロース芯	バラ厚
去勢	29	姉久姫	華春福	A5	10	494.0	78	8.7

単価 ¥2,357　枝肉金額 ¥1,164,358


（株）肉牛新報社

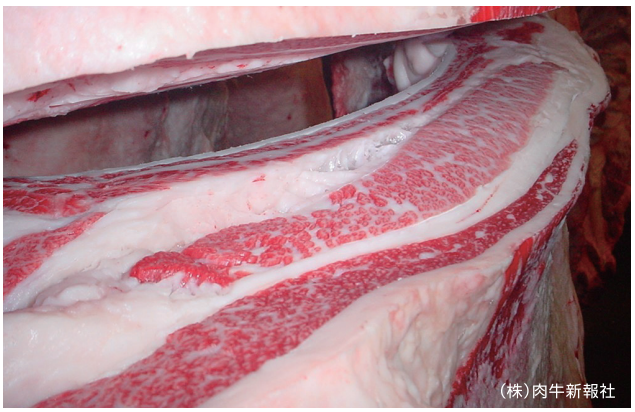
（株）肉牛新報社

雌	27	姉久姫	百合福久	美穂国	A5	12	459.2	79	7.7	2.2	77.1
雌	27	姉久姫	百合芳	安福久	A5	11	425.6	71	8.2	2.0	77.0
雌	26	姉久姫	勝早桜5	百合白清2	A5	11	424.9	69	8.1	1.4	77.2

R6年2·3月 産子枝肉成績（交雑種）

性別	月齢	父	等級	BMS No	枝重	ロース芯	バラ厚
雌	23.3	姉久姫	A5	9	520.3	76	9.1
雌	23.6	姉久姫	A5	9	440.4	61	7.0
雌	24.2	姉久姫	A5	10	493.4	74	6.9

飛鳥姫 あすかひめ

AG-黒-48
1,100円

産地 / 北海道 日高町
令和2年12月25日 黒15845（84.1点）
個体識別番号〈16248-8732-9〉

2025.10.1より精液価格改定 2,200円 / F1卵 5,500円

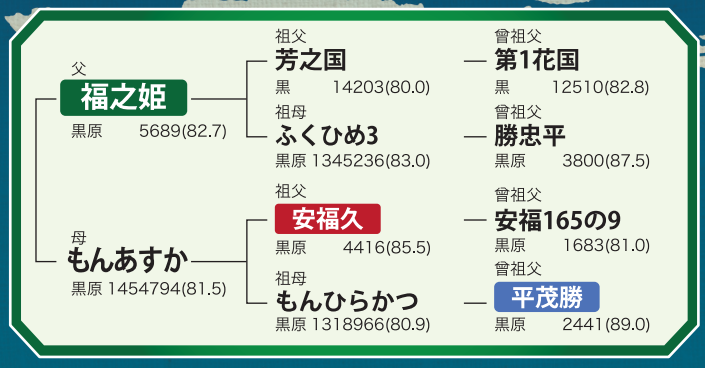


(株)肉牛新報社

質量兼備　血　IVF

推奨交配 ： 資質系×体積系

R6年12月 ホクレン十勝地区家畜市場(黒毛素牛)

性別	日齢	父	2代祖	3代祖	体重	DG	取引価格（税抜）	日齢単価
去勢	255	飛鳥姫	直太郎	安福久	392	1.42 第1位!	¥708,000	¥2,776 第1位!
雌	242	飛鳥姫	勝早桜5	安福久	334	1.26 第1位!	¥472,000	¥1,950 第2位!

R7年1月 ホクレン十勝地区家畜市場

飛鳥姫-若百合-安福久　去勢　【日齢】281日　【体重】377kg　¥693,000　DG1.23　日齢単価　¥2,466
飛鳥姫-喜亀忠-華春福　雌　【日齢】272日　【体重】338kg　¥502,000　DG1.14　日齢単価　¥1,846

R7年3月 ホクレン十勝地区家畜市場

飛鳥姫-秀幸福-安福久　雌　【日齢】305日　【体重】365kg　¥565,000　DG1.10　日齢単価　¥1,852

R7年4月 ホクレン十勝地区家畜市場

性別	日齢	父	2代祖	3代祖	体重	DG	取引価格（税抜）	日齢単価
去勢	317	飛鳥姫	直太郎	安福久	358	1.03	¥765,000	¥2,413
雌	304	飛鳥姫	美津照重	百合茂	390	1.19 第1位!	¥674,000	¥2,217

R7年5月 ホクレン十勝地区家畜市場

性別	日齢	父	2代祖	3代祖	体重	DG	取引価格（税抜）
去勢	311	飛鳥姫	秀幸福	安福久	388	1.15	¥791,000
去勢	242	飛鳥姫	勝早桜5	美国桜	398	1.52	¥786,000
去勢	251	飛鳥姫	知恵久	百合茂	357	1.30	¥802,000

R7年6月 ホクレン十勝地区家畜市場

性別	日齢	父	2代祖	3代祖	体重	DG	取引価格（税抜）
雌	294	飛鳥姫	秋忠平	安福久	338	1.05	¥623,000

R7年5月 根室地区家畜市場(交雑種)

28万円越え!

性別	日齢	取引価格（税抜）
雄	14	¥281,000

R7年6月 前橋家畜市場(交雑種)

平均価格 第1位

性別	日齢	取引価格（税抜）
雌	56	¥396,000

R7年6月 十勝スモール(交雑種)

性別	頭数	平均取引価格（税抜）
雄	11	¥272,818 第1位!
雌	8	¥244,625 第2位!

アニマルジェネティックスジャパン株式会社

鉄扇 てつせん

AG-黒-41
3,300円
MSHR(赤毛因子)+

産地 / 三重県 桑名市
平成30年8月31日 黒15563（83.0点）
個体識別番号〈15816-2738-9〉

F1卵 5,500円 / 受精卵・価格 等お問い合わせください。

- 父 **美津照重** 黒 13968(82.9) 黒高 2050(83.3)
  - 祖父 **美津照** 黒 13162(81.0)
    - 曾祖父 **美津福** 黒原 2748(83.3)
  - 祖母 **いつみ** 黒原 1159970(80.2)
    - 曾祖父 **美津福** 黒原 2748(83.3)
- 母 **てつせん** 黒原 1449520(81.8)
  - 祖父 **安福久** 黒原 4416(85.5)
    - 曾祖父 **安福165の9** 黒原 1683(81.0)
  - 祖母 **たけひら** 黒原 1053484(80.2)
    - 曾祖父 **平茂勝** 黒原 2441(89.0)


(株)肉牛新報社

高育種価「てつせん」×美津照重

血 IVF

北海道育種価 第57位！ R7.7月

推奨交配：体積系×ハーフ

優良賞 R5年11月 第8回 フィード・ワン牛枝肉勉強会（第1部交雑種）

性別	月齢	父	等級	BMS No	枝重	ロース芯	バラ厚	皮下脂肪厚	歩留基準値
去勢	26	鉄扇	B4	6	723.0	78	9.5	4.1	71.1

単価 ¥1,580
枝肉金額 ¥1,142,340


(株)肉牛新報社


(株)肉牛新報社

最優秀賞 R7年5月 第15回 薩州開拓農協肉牛共進会(交雑種の部)

性別	月齢	父	等級	BMS No	枝重	ロース芯	バラ厚
去勢	23.6	鉄扇	B4	7	582.5	55	7.5

R7年4月 ホクレン十勝地区家畜市場

性別	日齢	父	2代祖	3代祖	体重	DG	取引価格（税抜）
去勢	304	鉄扇	勝忠平	福之国	375	1.13	¥787,000
雌	314	鉄扇	耕富士	美穂国	388	1.14	¥672,000

R7年5月 ホクレン十勝地区家畜市場

性別	日齢	父	2代祖	3代祖	体重	DG	取引価格（税抜）
去勢	277	鉄扇	秀幸福	喜亀忠	355	1.17	¥757,000
去勢	245	鉄扇	幸紀雄	安福久	345	1.29	¥761,000

R7年6月 ホクレン十勝地区家畜市場

性別	日齢	父	2代祖	3代祖	体重	DG	取引価格（税抜）
雌	273	鉄扇	諒太郎	美国桜	360	1.21	¥629,000

日齢単価 ¥2,304 第2位

R7年8月 ホクレン十勝地区家畜市場

性別	日齢	父	2代祖	3代祖	体重	DG	取引価格（税抜）
去勢	313	鉄扇	幸紀雄	安糸福	413	1.22	¥724,000

百合芳 ゆりよし

AG-黒-28
5,500円

産地 / 福島県 鮫川村
平成25年1月17日 黒15010（83.3点）
個体識別番号〈14090-1003-4〉

F1卵 4,400円 / 受精卵・価格 等お問い合わせください。

父 百合茂 黒原 4086(88.8)	祖父 平茂勝 黒原 2441(89.0)	曾祖父 第20平茂 黒原 287(80.5) 黒育 134(84.7)	曾祖父 神高福 黒 11531(80.4) 黒高 929(82.0)		
	祖母 しらゆり 黒 1968419(78.8)				
母 えりこ 黒原 1350140(80.8)	祖父 福之国 黒原 3491(83.1)	曾祖父 北国7の8 黒原 1530(86.7)			
	祖母 うめえりこ 黒原 1128051(82.9)	曾祖父 安平 黒原 2208(84.0)			



安定感 バツグン

血 IVF 安産

北海道育種価 第69位！ R7.7月
産肉頭数 3,510頭

推奨交配：資質系×体積系・体積系×資質系

枝肉情報

名誉賞

◆R6年9月 第48回
茨城県畜連 常陸牛枝肉共励会

29ヶ月齢 去勢 百合芳×安福久
枝重 613kg ロース芯 132㎠
BMS No.12(A5) 単価 ¥3,215

枝肉金額
¥1,970,795





性別	月齢	父	2代祖	3代祖	等級	BMS No	枝重	ロース芯	バラ厚	皮下脂肪厚	歩留基準値
去勢	27	百合芳	福之姫	美津照重	A5	12	615.0	77	9.7	2.5	76.0
雌	29	百合芳	花国安福	-	A5	12	526.0	72	10.2	2.2	77.1

R7年6月 ホクレン十勝地区家畜市場

性別	日齢	父	2代祖	3代祖	体重	DG	取引価格（税抜）
雌	276	百合芳	安福久	百合茂	363	1.21	¥682,000

R7年7月 ホクレン十勝地区家畜市場

性別	日齢	父	2代祖	3代祖	体重	DG	取引価格（税抜）
去勢	281	百合芳	勝早桜5	安福久	386	1.27	¥850,000

R7年8月 ホクレン十勝地区家畜市場

性別	日齢	父	2代祖	3代祖	体重	DG	取引価格（税抜）
去勢	289	百合芳	美国桜	安福久	382	1.22	¥818,000
雌	271	百合芳	福之姫	安福久	434	1.49	¥693,000

耕次郎 こうじろう

AG-黒-42
1,100円

産地 / 青森県 横浜町
平成31年2月5日 黒15635（84.4点）
個体識別番号〈15650-2922-2〉

父	耕富士 黒原 5400(83.7)	祖父	忠富士 黒原 4369(84.6)	曾祖父 平茂勝 黒原 2441(89.0)
		祖母	あいか 黒 2166377(82.5)	曾祖父 福之国 黒原 3491(83.1)
母	はなじろう23 黒 2540664(81.2)	祖父	勝忠平 黒原 3800(87.5)	曾祖父 平茂勝 黒原 2441(89.0)
		祖母	はなじろう85 黒 2375075(78.8)	曾祖父 白清85の3 黒原 4009(82.2)



希少な気高系
耕富士×勝忠平

血

北海道育種価
バラ厚
第3位！
R7.7月

推奨交配：資質系×ハーフ・ハーフ×資質系

父は耕富士、祖父は勝忠平と父系には気高系を固め、母系は岐阜県の花清国、花清勝を輩出した「じろう」へと連なる名血で類まれな血統構成の種雄牛です。本牛は15ヶ月令の若齢ながら84.4点という高得点をマーク、令和6年側尺では体高157cm、体長190cm、胸囲225cmと申し分のないサイズとなっています。
また血統には安福久が入っていない為、非常に利用しやすい種雄牛となります。産子は非常に伸びがあり、大型なので交配には十分に注意して下さい。令和5年12月より一般出荷が始まり、高成績を出しています。

R6年7月 ホクレン十勝地区家畜市場
耕次郎-若百合-安福久　去勢　【日齢】286日　【体重】358kg　¥609,000

R6年11月 青森県家畜市場
耕次郎-第1久桜-百合茂　雌　【日齢】303日　【体重】292kg　¥442,200

枝肉情報

◆R6年12月 第40回 十勝和牛 枝肉共励会

27ヶ月齢　去勢
耕次郎×美国桜×幸紀雄
枝重 515kg　ロース芯 79㎠
BMS No.11（A5）
単価 ¥2,490





性別	月齢	父	2代祖	3代祖	等級	BMS No	枝重	ロース芯	バラ厚	皮下脂肪厚	歩留基準値
去勢	28	耕次郎	安福忠	勝忠平	A5	11	582.0	69	★10.3	3.2	75.0
去勢	29	耕次郎	福之姫	幸紀雄	A5	9	550.0	63	7.9	3.5	72.8
去勢	27	耕次郎	美国桜	凛斗福	A5	11	535.0	82	9.9	1.7	78.4
去勢	27	耕次郎	福之姫	百合茂	A5	10	501.0	63	★11.1	3.0	76.0
去勢	27	耕次郎	福之姫	安福久	A5	9	539.0	64	9.8	3.0	74.8
去勢	27	耕次郎	美国桜	幸紀雄	A5	11	515.0	79	8.3	2.1	76.9
雌	26	耕次郎	百合福久	安福久	A5	10	495.3	63	9.2	4.3	73.7
雌	27	耕次郎	福之姫	安福久	A5	11	497.4	68	9.3	3.5	75.1
雌	26	耕次郎	美国桜	華春福	A5	9	479.0	59	8.4	2.9	74.1

福福白鵬 ふくふくはくほう

AG-黒-46
1,100円
MSHR(赤毛因子)+

産地 / 北海道 新得町
令和2年5月5日 黒15739（82.3点）
個体識別番号〈14056-2363-4〉

F1卵 5,500円 / 受精卵・価格 等お問い合わせください。

父 白鵬85の3 黒原 5360(84.0)	祖父 勝忠平 黒原 3800(87.5)	曾祖父 平茂勝 黒原 2441(89.0)	
		曾祖父 白清85の3 黒原 4009(82.2)	
	祖母 みどり 黒原 1311663(83.3)	曾祖父 白清85の3 黒原 4009(82.2)	
母 ふくふくひさ2 黒 2648779(82.2)	祖父 安福久 黒原 4416(85.5)	曾祖父 安福165の9 黒原 1683(81.0)	
		曾祖父 百合茂 黒原 4086(88.8)	
	祖母 第7ふくふく4 黒 2526265(83.1)	曾祖父 百合茂 黒原 4086(88.8)	


(株)肉牛新報社

名牝「ふくふく」×白鵬85の3

血

IVF

初登場 北海道育種価 第111位! R7.7月

推奨交配：資質系×体積系・ハーフ×体積系

R7年2月 ホクレン十勝地区家畜市場
福福白鵬-安福久-金幸 去勢 【日齢】300日 【体重】408kg ¥713,000 DG1.26 第1位 日齢単価 ¥2,377 第3位

R6年5月 ホクレン十勝地区・南北海道家畜市場(黒毛素牛)
福福白鵬-勝早桜5-安福久 去勢 【日齢】307日 【体重】375kg ¥757,000

枝肉情報

◆R7年7月
ホクレン帯広支所

27ヶ月齢 去勢
福福白鵬×美国桜×華春福
枝重 551kg
ロース芯 69㎠
BMS No.12(A5)





性別	月齢	父	2代祖	3代祖	等級	BMS No	枝重	ロース芯	バラ厚	皮下脂肪厚	歩留基準値
去勢	31.6	福福白鵬	安茂晴	菊安舞鶴	A5	12	479.0	69	8.4	1.9	76.3
去勢	31.6	福福白鵬	勝乃幸	平茂晴	A5	10	508.0	64	7.8	1.7	75.1
去勢	26.0	福福白鵬	知恵久	美国桜	A5	10	464.0	67	8.0	2.8	75.2
去勢	29.0	福福白鵬	平茂勝	上福	A5	11	486.0	69	9.2	3.9	74.9
去勢	29.2	福福白鵬	第1花藤	安福久	A5	9	589.0	76	9.7	2.3	76.5
去勢	27.0	福福白鵬	百合白清2	満天白晴	A5	10	508.0	82	9.9	1.9	78.6
雌	32.8	福福白鵬	勝乃幸	勝忠平	A5	11	447.0	75	7.4	1.8	77.0

芳弓桜 ほうきゅうざくら

AG-黒-50
1,100円(数量限定)

産地 / 北海道 帯広市
令和4年4月17日 黒15949（84.4点）
個体識別番号〈16711-0021-1〉

F1卵 5,500円

父 **百合芳** 黒 15010(83.3)
- 祖父 百合茂 黒原 4086(88.8)
  - 曾祖父 平茂勝 黒原 2441(89.0)
  - 曾祖母 えりこ 黒原 1350140(80.8)
    - 曾祖父 福之国 黒原 3491(83.1)
    - 曾祖母 芳之国 黒 14203(80.0)
- 祖母 ゆみえひめ 黒 2667008(82.0)
  - 祖父 福之姫 黒原 5689(82.7)
    - 曾祖父 芳之国 黒 14203(80.0)
    - 曾祖母 安福久 黒原 4416(85.5)
  - 祖母 ゆみえ 黒原 1604296(80.5)


(株)肉牛新報社

推奨交配：資質系×ハーフ・ハーフ×資質系

百合芳後継　血　IVF

R7年6月 ホクレン十勝地区家畜市場（交雑種）

性別	日齢	体重	DG
去勢	243	383	1.58※

取引価格（税抜）
¥534,000

取引価格 第2位
※生時体重込みのDG

R7年8月 ホクレン十勝地区家畜市場

性別	日齢	父	2代祖	3代祖
雌	245	芳弓桜	福之姫	諒太郎

体重	DG	取引価格（税抜）
322	1.20	¥661,000

日齢単価 ¥2,698 第2位

福之鵬 ふくのほう

AG-黒-51
1,100円

産地 / 鳥取県 大山町
令和4年5月9日 黒15950（83.3点）
個体識別番号〈16122-5593-2〉

F1卵 5,500円

父 **福之姫** 黒原 5689(82.7)
- 祖父 芳之国 黒 14203(80.0)
  - 曾祖父 第1花国 黒 12510(82.8)
  - 曾祖母 勝忠平 黒原 3800(87.5)
- 祖母 ふくひめ3 黒原 1345236(83.0)
  - 曾祖父 勝忠平 黒原 3800(87.5)
  - 曾祖母 みどり 黒原 1311663(83.3)

母 ぐりん 黒 2601158(82.7)
- 祖父 白鵬85の3 黒原 5360(84.0)
  - 曾祖父 安福久 黒原 4416(85.5)
  - 曾祖母 みどり 黒原 1311663(83.3)
- 祖母 きみどり 黒 2489170(79.3)


(株)肉牛新報社

推奨交配：資質系×体積系

みどり一色！　血　IVF

R7年4月 ホクレン釧路地区家畜市場

性別	日齢	父	2代祖	3代祖	体重	取引価格（税抜）
雄	45	福之鵬	美津百合	美津照重	79	¥442,000

初登場 R7年6月 ホクレン十勝地区家畜市場

性別	日齢	父	2代祖	3代祖	体重	DG	取引価格(税抜)
雌	268	福之鵬	勝忠平	華春福	311	1.05	¥603,000

出生情報
福之鵬-安福久-勝忠平　雌 34kg
福之鵬-美国桜-耕富士　雄 45kg

瑠璃之雫 るりのしずく

AG-黒-47
3,300円
10月販売開始

産地 / 鳥取県 琴浦町
令和2年2月22日 黒15746（81.9点）
個体識別番号〈13979-6289-6〉

父 知恵久 黒 15080(82.2)	祖父 菊知恵 黒 14173(81.8)	曾祖父 美津照 黒 13162(81.0)	
		曾祖父 安福久 黒原 4416(85.5)	
	祖母 かみふくひさ 黒原 1469525(80.8)	曾祖父 安平照 黒原 3412(82.2)	
		曾祖父 飛弾白清 黒原 2640(83.2)	
母 なつのしずく 黒 2447557(79.6)	祖父 光平照 黒 14057(81.8)		
	祖母 なつみ 黒 2263506(79.1)		

牛伝染性リンパ種ウイルス抵抗性遺伝子 / 安産 / 血

初登場 北海道育種価 第20位！ R7.7月



（株）肉牛新報社

推奨交配：体積系×ハーフ・牛伝染性リンパ種対策

性別	月齢	父	2代祖	3代祖	等級	BMS No	枝重	ロース芯	バラ厚	皮下脂肪厚	歩留基準値
去勢	27	瑠璃之雫	百合福久	美国桜	A5	12	517.0	86	9.3	0.8	79.6
去勢	28	瑠璃之雫	諒太郎	美国桜	A5	12	475.0	85	8.0	1.3	78.7
去勢	28	瑠璃之雫	百合芳	安福久	A5	11	530.0	83	9.5	2.3	77.8
去勢	28	瑠璃之雫	勝早桜5	安福久	A5	10	527.0	65	8.5	2.6	74.6

美津忠重 みつただしげ

AG-黒-49
検定中

産地 / 北海道 音更町
令和2年9月4日 黒15846（84.6点）
個体識別番号〈13973-5967-2〉

父 美津照重 黒 13968(82.9) 黒高 2050(83.3)	祖父 美津照 黒 13162(81.0)	曾祖父 美津福 黒原 2748(83.3)	
		曾祖父 美津福 黒原 2748(83.3)	
	祖母 いつみ 黒原 1159970(80.2)	曾祖父 美津福 黒原 2748(83.3)	
		曾祖父 美津福 黒原 2748(83.3)	
母 いつみささなみ 黒 2443052(84.6)	祖父 勝忠平 黒原 3800(87.5)	曾祖父 平茂勝 黒原 2441(89.0)	
		曾祖父 安茂勝 黒原 4006(83.0)	
	祖母 いつみ5 黒 2230101(79.2)	曾祖母 いつみ 黒原 1159970(80.2)	4代祖 美津福 黒原 2748(83.3)
		曾祖母 いつみ 黒原 1159970(80.2)	4代祖 美津福 黒原 2748(83.3)

究極の美津福系 / R8年5月末 現場後代検定成績判明予定 / 血 / 検定中



（株）肉牛新報社

推奨交配：体積系×ハーフ

本牛は(独)家畜改良センター十勝牧場産で高い脂肪交雑を示す「いつみ」を両蔓として造成された種雄牛です。母系を遡ると母「いつみささなみ」の母が美津照重の異父姉「いつみ5」、祖母は美津照重の母「いつみ」になります。

また血統に勝忠平や安茂勝が入っている事、84.7点という高得点である事から脂肪交雑だけではなく、枝肉重量にも期待が持てます（十勝牧場直接検定：DG1.41kg/日）。現在、自主検定を行っています。

出生情報

美津忠重－耕次郎－隆之国　雄 37kg
美津忠重－勝早桜5－安福久　雄 36kg
美津忠重－幸紀雄－美津照重　雌 33kg

雅光久 まさみつひさ

AG-黒-52
検定中

産地 / 鳥取県 琴浦町
令和4年3月18日 黒15984（82.9点）
個体識別番号〈13932-6636-3〉

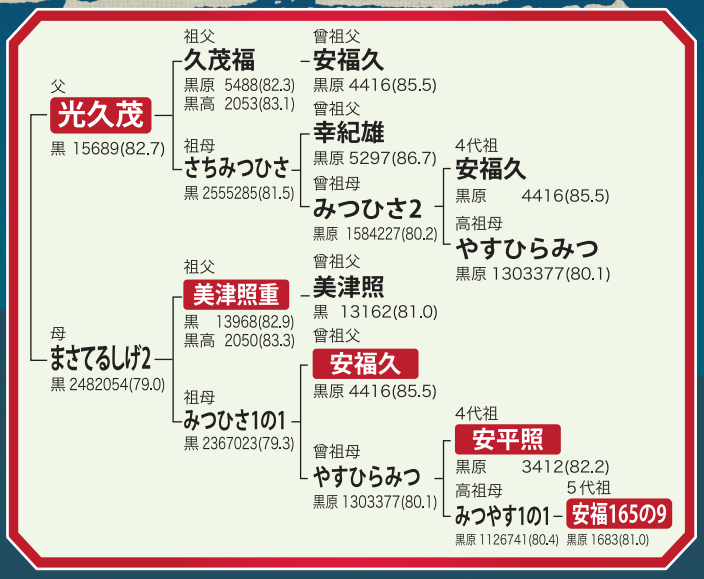



兵庫の閃光

R9年5月末
現場検定成績
判明予定

血　検定中

推奨交配：体積系×ハーフ

雅光久は（独）家畜改良センター鳥取牧場で系統内交配によって造成された種雄牛です。父：光久茂が安福久の戻し交配、雅光久の曽祖父も安福久であることから、脂肪交雑に非常に秀でた但馬系の強い近親交配によって造成された種雄牛であることがわかります。

雅光久はゲノミック育種価でロース芯面積・歩留基準値・脂肪交雑において非常に高い評価を受けており、また、体高160cm・体長176cm・胸囲205cmと大型であることから肉質面だけでなく増体面でも期待が持てる種雄牛です。

出生情報

雅光久-勝早桜5-安福久	雌 34kg
雅光久- 幸紀雄 -美津照重	雄 38kg
雅光久- 百合芳 -光平照	雌 36kg
雅光久- 耕次郎 - 隆之国	雌 29kg

美津峰彦 みつみねひこ

AG-黒-53
検定中

産地 / 北海道 音更町
令和4年3月13日 黒15983（82.9点）
個体識別番号〈13960-6328-0〉

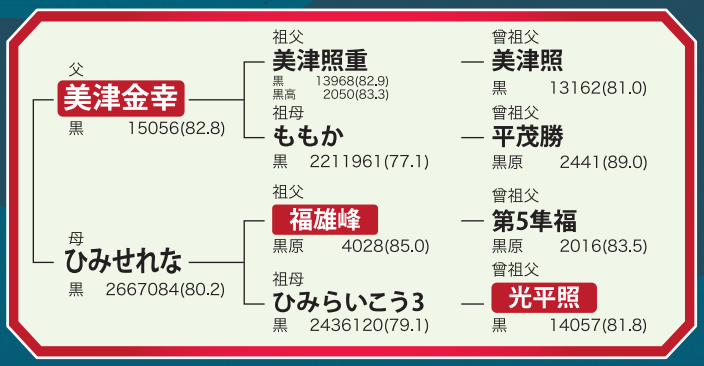



彦右衛門蔓

R9年5月末
現場検定成績
判明予定

血　検定中

推奨交配：ハーフ×資質系

美津峰彦は(独)家畜改良センター十勝牧場で造成された種雄牛です。母系は10頭もの優秀な種牛を輩出した「あいこ」へと連なり、祖母「ひみらいこう3」は光彦と全きょうだい、愛之国とは異父きょうだい、母「ひみせれな」は島根県の彦右衛門蔓から生産された雌牛となります。本牛は体幅や後躯の充実した体型をしており、血統構成には藤良系が殆どない事から、福之姫系への交配に適した種牛として期待出来ます。令和6年1月より検定交配中です。

出生情報

美津峰彦-隆之国-安福久	雄 32kg
美津峰彦- 鈴金1 -美国桜	雄 42kg

姫忠久 ひめただひさ

AG-黒-54
1,100円
供給制限 販売

産地 / 北海道 浦幌町
令和4年11月14日 黒16064（83.9点）
個体識別番号〈13684-6667-5〉

父 福之姫 黒原 5689(82.7)	祖父 芳之国 黒 14203(80.0)	祖母 ふくひめ3 黒原 1345236(83.0)	曾祖父 第1花国 黒 12510(82.8)	曾祖父 勝忠平 黒原 3800(87.5)
	祖父 勝忠平 黒原 3800(87.5)	祖母 ともみ 黒原 1481665(81.4)	曾祖父 平茂勝 黒原 2441(89.0)	曾祖父 安福久 黒原 4416(85.5)
母 せりか5 黒原 1662999(83.3)				



(株)肉牛新報社

高育種価
高ゲノム

血

推奨交配：資質系×体積系・ハーフ×体積系

「せりか5」は北海道育種価AAACAAと高い評価を得ており、福之姫を交配し造成した本牛も期待育種価AAACAA、ゲノム評価でも高い数値を示す種雄牛です。本牛は深みと幅があり後躯も充実した体型をしています。現在、(株)ノベルズ供用中の「AG-黒-43 晴久桜5 (父：勝早桜5)」、「AG-黒-45 紀久6 (父：幸紀雄)」に続く藤良系、質量兼備の種牛として期待されています。

貴隼梅 たかはやうめ

AG-黒-55
検定中

産地 / 北海道 音更町
令和5年8月18日 黒16159（83.5点）
個体識別番号〈16733-6650-9〉

貴隼桜 黒原 5976(83.7)	祖父 勝早桜5 黒 14289(83.3) 黒高 2047(85.8)	祖母 まゆり 黒原 1447922(80.8)	曾祖父 勝忠平 黒原 3800(87.5)	曾祖父 百合茂 黒原 4086(88.8)
	祖父 安福久 黒原 4416(85.5)	祖母 にわうめの1 黒 2434316(80.9)	曾祖父 安福165の9 黒原 1683(81.0)	曾祖父 勝忠平 黒原 3800(87.5)
うめにわ8 黒 2552485(80.2)				


(株)肉牛新報社

R10年8月末
現場後代検定成績
判明予定

栄光系

血

検定中

推奨交配：資質系×体積系

本牛は(独)家畜改良センター十勝牧場で造成された種雄牛です。父に安福久、母の父に勝忠平をもち、高い産肉能力を有する「うめにわ８」と、枝肉形質、脂肪酸組成の両方で高い評価を受け、全国的に活躍している「貴隼桜」の交配により造成されたのが「貴隼梅」です。本牛は前軀、体伸に優れた体型をしており、直接検定ではDG1.42kg/日を記録しました。これらのことから、本牛は優れた脂肪酸組成と高い産肉能力を兼ね備えることが期待される候補種雄牛です。

光姫 みつひめ

AG-黒-56
検定中

産地 / 鳥取県 琴浦町
令和5年8月23日 黒16160（82.1点）
個体識別番号〈14076-6854-1〉

父 光久茂 黒 15689(82.7)	祖父 久茂福 黒原 5488(82.3) 黒高 2053(83.1)	曾祖父 安福久 黒原 4416(85.5)	
		曾祖父 幸紀雄 黒原 5297(86.7)	
	祖母 さちみつひさ 黒 2555285(81.5)	曾祖父 芳之国 黒 14203(80.0)	
		曾祖父 美津照重 黒 13968(82.9) 黒高 2050(83.3)	
母 しおりひめ 黒原 1865488(82.0)	祖父 福之姫 黒原 5689(82.7)		
	祖母 しおり 黒 2515418(80.3)		

R10年8月末 現場後代検定成績判明予定

血 検定中



推奨交配：体積系×ハーフ

光姫は(独)家畜改良センター鳥取牧場で造成された種雄牛です。母「しおりひめ」は父に福之姫、母の父に美津照重をもち、脂肪交雑において非常に高い値を記録しています。父「光久茂」は、脂肪酸組成において高い評価を受け、オレイン酸の改良が期待される種雄牛です。本牛はゲノム育種価において脂肪交雑の他に、ロース芯面積、皮下脂肪厚、推定歩留で高い値を示したことから、質量兼備の活躍が期待される候補種雄牛です。

美津菊久 みつきくひさ

AG-黒-57
MSHR(赤毛因子)+

産地 / 北海道 富良野町
令和6年7月28日 登録申請中
個体識別番号〈16970-3615-0〉

販売開始時期未定のため、お問い合わせください。

父 北美津久 黒 15433(83.4)	祖父 美津照重 黒 13968(82.9) 黒高 2050(83.3)	曾祖父 美津照 黒 13162(81.0)	
		曾祖父 安福久 黒原 4416(85.5)	
	祖母 てつせん 黒原 1449520(81.8)		
母 たらちね734 黒 2504093(79.3)	祖父 安福久 黒原 4416(85.5)	曾祖父 安福165の9 黒原 1683(81.0)	
		曾祖父 秀菊安 黒 13747(81.6)	
	祖母 かなえ 黒原 1539677(80.7)		

高育種価「たらちね734」×北美津久

血



推奨交配：体積系×ハーフ

母「たらちね734」は北海道育種価オールA、令和5年6月から脂肪交雑で5期連続1位という優れた成績を誇る繁殖雌牛です。この「たらちね734」に「北美津久」を交配して造成されたのが「美津菊久」です。本牛も期待育種価オールAと、今後の活躍が大いに期待できる候補種雄牛です。

百合久清 ゆりひさきよ

AG-黒-37
2,200円・濃厚精液 3,300円
MSHR(赤毛因子)＋

産地 / 北海道 白老町
平成27年8月2日 黒15195（81.9点）
個体識別番号〈14873-8214-6〉

父	百合白清2 黒原 5361(82.8)	祖父	百合茂 黒原 4086(88.8)	曾祖父 平茂勝 黒原 2441(89.0)
		祖母	みどり 黒原 1311663(83.3)	曾祖父 白清85の3 黒原 4009(82.2)
母	くに40 黒原 1629241(82.0)	祖父	安福久 黒原 4416(85.5)	曾祖父 安福165の9 黒原 1683(81.0)
		祖母	たかくに1 黒原 1316803(80.7)	曾祖父 第1花国 黒 12510(82.8)

AG-黒-37 百合久清
（百合白清2×安福久×第1花国）肥育成績

2021/4/2	BMS	枝 重
去勢平均	9.1	520.7
めす平均	7.8	479.3
全体平均	8.4	499.1

アニマルジェネティックスジャパン株式会社

濃厚 / 血

北海道育種価
第24位！R2.7月
第50位！R3.1月

黒毛和種、F1共に肥育成績良好



(株)肉牛新報社

推奨交配：体積系×資質系

高成績継続更新中

百合久清ー勝忠平ー安平

黒毛和種　H29年7月24日生　去勢
枝重500kg　ロース芯67㎠　バラ厚8.1cm
皮下脂肪2.6cm　歩留基準値74.9　BMS No.11(A5)



百合久清ー寿恵福ー菊谷

黒毛和種　H29年7月27日生　去勢
枝重490kg　ロース芯63㎠　バラ厚7.2cm
皮下脂肪3.0cm　歩留基準値73.6　BMS No.10(A5)

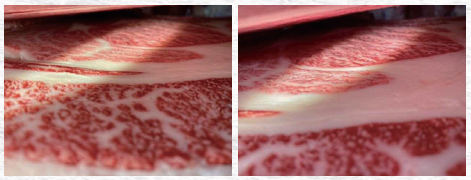

百合久清ー百合茂ー北国7の8

黒毛和種　H30年1月21日生　去勢
枝重544kg　ロース芯65㎠　バラ厚8.4cm
皮下脂肪2.0cm　歩留基準値74.9　BMS No.12(A5)

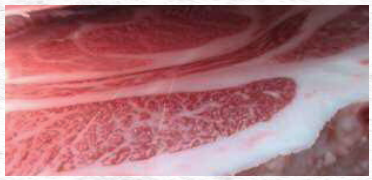

茂勝平1 しげかつひら1

AG-黒-29
濃厚精液 3,300円

産地 / 三重県 桑名市
平成24年10月28日 黒15011（82.4点）
個体識別番号〈13505-2481-9〉

父	茂勝 黒原 2012(82.5) 黒高 989	祖父	茂重波 黒 10632(81.4) 黒高 634(80.3)	曾祖父 茂金波 黒 6109(78.1) 黒育 7(78.6)
		祖母	ひでかつ 黒原 282819(81.6)	曾祖父 茂重波 黒 10632(81.4) 黒高 634(80.3)
母	もとやすひら 黒 2367261(80.8)	祖父	安平 黒原 2208(84.0)	曾祖父 安福(宮崎) 黒原 1255(81.1)
		祖母	もとひら2 黒 2244513(79.7)	曾祖父 平茂勝 黒原 2441(89.0)

在庫残りわずか!! お早めに!

不受胎対策のスペシャリスト

濃厚 / 血



(株)肉牛新報社

推奨交配：資質系×ハーフ

「茂勝平1」は父が「茂勝」、曾祖母に「なつあき」という、"もとじろうファミリー"では珍しい熊波系の種雄牛です。脂肪交雑能力と脂肪質に定評のある「茂勝」と「なつあき」の子孫として当然、資質への期待が大きいと同時に、枝重にも期待の持てる血統構成です。体型は茂勝に似て若干背線が緩いものの、体の伸びや深みがあります。

AGエンブリオサポート

受胎率を高める新しい選択 低温卵

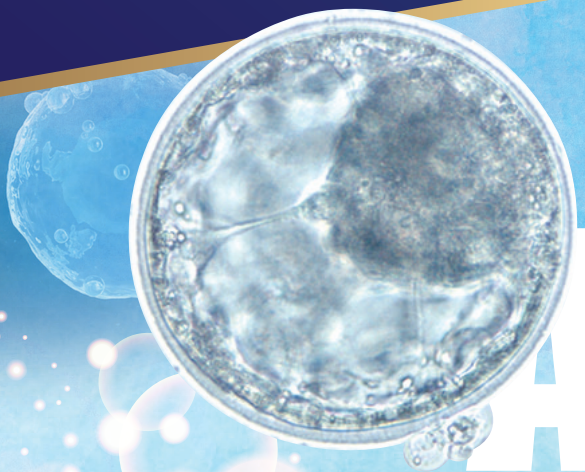

低温卵とは？

低温帯で発育をストップさせ、
高品質状態をキープ



- 多様な移植スタイルへ
- 万全な黄体時期に対応できます
- 納品の翌々日まで移植可能

豊富なラインナップ

F1卵	5,000円～10,000円（税別）	都度お問い合わせください
OPU卵	30,000円～45,000円（税別）	

※写真・イラストはイメージです。

お問い合わせ先

AGエンブリオサポート株式会社
AG Embryo Support Co., Ltd.
〒089-1182 北海道帯広市川西町西二線25番地4
TEL:0155-59-2720　FAX:0155-59-2721