アダウェイ
ディール メーカー ET 99%RHA

566HO1366
4,400円

GTPI + 3099G
2022年8月9日 840003245611097
オーバードゥ × コンウェイ × ニュージェント



D：Adaway Conway 2856 ET

GTPI | MILK | P | NM$ | CM$ | TYPE | 乳器
LIFE | D 死産率 | 血 | A2A2 | BB

高能力 ハイタイプ

S レディースマナー オーバードゥ ET
D アダウェイ コンウェイ 2856 ET GP-81
2S サンディバレー R コンウェイ ET
2D アダウェイ ニュージェント 2209 ET

＜能力 (EBV)＞		＜体型＞		＜管理＞		R
2025年8月		2025年8月		分娩難易	:1.6%	
0頭0牛群81%R		0頭0牛群81%R		死産率	:4.0%	
乳量：+334kg		体型：+1.20		体細胞数	:2.84	78%
脂肪：+59kg+0.38%		乳器：+1.27		生産寿命	:3.4	77%
蛋白：+29kg+0.14%		肢蹄：+0.33		LIV	:−1.2	
NM$：$642				娘牛受胎率	:−0.7%	
CM$：$674				娘牛死産率	:3.7%	
EFI：10.6%				搾乳スピード	:97	78%
				気質	:102	71%

		−2 −1 0 1 2	
高さ	0.13	低い	高い
強さ	−0.49	弱い	強い
深さ	0.26	浅い	深い
鋭角性	2.16	粗野	鋭角
尻の角度	0.48	高い	傾斜
尻の幅	1.09	狭い	広い
後肢の側望	0.17	直飛	曲飛
後肢の後望	0.17	寄る	垂直
蹄の角度	0.16	小	大
肢蹄の得点	0.39	低い	高い
前乳房の付着	1.03	弱い	強い
後乳房の高さ	1.53	低い	高い
後乳房の幅	2.05	狭い	広い
懸垂靭帯	0.75	弱い	強い
乳房の深さ	0.36	深い	浅い
前乳頭の配置	1.39	外付	内付
後乳頭の配置	1.40	外付	内付
乳頭の長さ	−0.35	短い	長い

2025年8月

パインツリー
アウトフィット ET 99%RHA

566HO1362
4,400円

GTPI + 3100G
2021年8月18日 840003236263152
アウトカム × パシュート × アチーバー



GTPI | F | P | NM$ | CM$ | 乳器 | 低体細胞
LIFE | LIV | DPR | A2A2 | BB



2D：Pine-Tree Era Achie 7593-ET GP-82

高いNM$・CM$ 好乳器

S レディースマナー アウトカム ET
D パインツリー 7593 パース 8418 ET GP-84
2-01 2x 330d M31,370 F1555 5.0% P1162 3.7%
2S パインツリー-I パシュート ET
2D パインツリー エラ アチー 7593 ET GP-82
1-10 3x 365d M35,130 F1758 5.0% P1084 3.1%

＜能力 (EBV)＞		＜体型＞		＜管理＞		R
2025年8月		2025年8月		分娩難易	:1.6%	
70頭11牛群92%R		43頭6牛群89%R		死産率	:4.4%	
乳量：−51kg		体型：+0.94		体細胞数	:2.83	88%
脂肪：+49kg+0.42%		乳器：+1.51		生産寿命	:3.8	81%
蛋白：+13kg+0.12%		肢蹄：+0.32		LIV	:1.5	
NM$：$610				娘牛受胎率	:1.4%	
CM$：$635				娘牛死産率	:4.1%	
EFI：11.0%				搾乳スピード	:105	78%
				気質	:102	73%

		−2 −1 0 1 2	
高さ	−0.71	低い	高い
強さ	−0.90	弱い	強い
深さ	−0.63	浅い	深い
鋭角性	0.66	粗野	鋭角
尻の角度	−1.08	高い	傾斜
尻の幅	0.89	狭い	広い
後肢の側望	1.35	直飛	曲飛
後肢の後望	−0.37	寄る	垂直
蹄の角度	−0.32	小	大
肢蹄の得点	0.38	低い	高い
前乳房の付着	1.83	弱い	強い
後乳房の高さ	1.41	低い	高い
後乳房の幅	0.74	狭い	広い
懸垂靭帯	0.43	弱い	強い
乳房の深さ	1.48	深い	浅い
前乳頭の配置	1.02	外付	内付
後乳頭の配置	0.92	外付	内付
乳頭の長さ	−0.23	短い	長い

2025年8月

クライトップ G-プラス

エバー レッド ET DR1

566HO1345
3,300円

GTPI + 2781G
2020年3月8日 840003143097141
パシュート × アチーバー × ジェダイ



VRC種雄牛
バリアントレッド
保 因

GTPI | F | P | 低体細胞 | LIFE | LIV
D 死産率 | 血 | A2 A2 | 検定済 | RED

S パインツリー I パシュート ET
D エメルト アチーバー エデン レッド ET
2-03 2x 305d M19,750 F950 4.8% P637 3.2%

2S ABS アーチバー ET
2D エメルト ジェダイ エッジ レッド ET GP-82
4-01 3x 321d M37, 300 F1346 3.6% P1091 2.9%

＜能力 (EBV)＞	＜体型＞	＜管理＞		R
2025年8月	2025年8月	分娩難易	:1.3%	
64頭29牛群 91%R	0頭0牛群 80%R	死産率	:3.5%	
乳量：−152kg	体型：+0.26	体細胞数	:2.78	88%
脂肪：+28kg+0.28%	乳器：+0.22	生産寿命	:3.8	83%
蛋白：+6kg+0.10%	肢蹄：+0.33	LIV	:1.3	
NM$：$417		娘牛受胎率	:−0.6%	
CM$：$439		娘牛死産率	:3.5%	
EFI：11.4%		搾乳スピード	:101	82%
		気質	:102	77%

♀＼♂	黒白(BB)	黒白RC(Br)	レッド(rr)	テルスターレッド(Tr)	バリアントレッド(BBV)
黒白(BB)	100%黒白(BB)	50%黒白(BB) 50%黒白RC(Br)	100%黒白RC(Br)	50%黒白(BT) 50%黒白RC(Br)	50%黒白(BB) 50%バリアントレッド(BBV)
黒白RC(Br)	50%黒白(BB) 50%黒白RC(Br)	25%黒白(BB) 50%黒白RC(Br) 25%レッド(rr)	50%黒白RC(Br) 50%レッド(rr)	25%黒白(BT) 25%黒白RC(Br) 25% テルスターレッド(Tr) 25%レッド(rr)	25%黒白(BB) 25%黒白RC(Br) 25%バリアントレッド(BBV) 25%バリアントレッド(BrV)
レッド(rr)	100%黒白RC(Br)	50%黒白RC(Br) 50%レッド(rr)	100%レッド(rr)	50% テルスターレッド(Tr) 50%レッド(rr)	50%黒白RC(Br) 50%バリアントレッド(BrV)

※参考資料 北海道ホルスタイン農業協同組合『ホルスタインの赤白班を発現する3種の遺伝メカニズム』より

		−2 −1 0 1 2	
高さ	0.18	低い	高い
強さ	0.12	弱い	強い
深さ	−0.02	浅い	深い
鋭角性	−0.23	粗野	鋭角
尻の角度	0.93	高い	傾斜
尻の幅	0.10	狭い	広い
後肢の側望	−0.48	直飛	曲飛
後肢の後望	0.43	寄る	垂直
蹄の角度	0.09	小	大
肢蹄の得点	0.35	低い	高い
前乳房の付着	−0.04	弱い	強い
後乳房の高さ	−0.17	低い	高い
後乳房の幅	0.36	狭い	広い
懸垂靭帯	0.74	弱い	強い
乳房の深さ	0.42	深い	浅い
前乳頭の配置	0.81	外付	内付
後乳頭の配置	1.10	外付	内付
乳頭の長さ	0.40	短い	長い

2025年8月

デューグッド

リングリーダー レッド ET 99%RHA

566HO1336
3,300円

GTPI + 2607G
2019年10月21日 144900367
スイングマン レッド × サルバトーレ RC × ドラコ



在庫残りわずか！お早めに！

MILK | TYPE | 死産率 | 血 | SCS | 検定済 | RED

高乳量
ハイタイプ

S ウエストコースト スイングマン レッド
D ファーマー ロキシー レッド ET EX-90
3-04 2x 365d M41,933 F1454 3.5% P1301 3.1%

2S ミスター サルバトーレ RC ET GP-80
2D ファーマー ロキシー ドラック 31569 ET GP-80 VG-MS
2-04 3x 365d M36,740 F1296 3.5% P1198 3.1%

＜能力 (EBV)＞	＜体型＞	＜管理＞		R
2025年8月	2025年8月	分娩難易	:1.5%	
43頭26牛群 90%R	0頭0牛群 81%R	死産率	:3.4%	
乳量：+942kg	体型：+1.46	体細胞数	:2.89	84%
脂肪：+4kg−0.28%	乳器：+0.82	生産寿命	:0.9	81%
蛋白：+12kg−0.16%	肢蹄：+0.59	LIV	:−0.9	
NM$：$87		娘牛受胎率	:−1.5%	
CM$：$64		娘牛死産率	:4.2%	
EFI：10.4%		搾乳スピード	:97	83%
		気質	:102	79%

		−2 −1 0 1 2	
高さ	2.26	低い	高い
強さ	0.55	弱い	強い
深さ	1.15	浅い	深い
鋭角性	1.67	粗野	鋭角
尻の角度	0.54	高い	傾斜
尻の幅	1.37	狭い	広い
後肢の側望	0.40	直飛	曲飛
後肢の後望	0.97	寄る	垂直
蹄の角度	1.16	小	大
肢蹄の得点	1.03	低い	高い
前乳房の付着	1.52	弱い	強い
後乳房の高さ	1.67	低い	高い
後乳房の幅	0.91	狭い	広い
懸垂靭帯	0.04	弱い	強い
乳房の深さ	1.77	深い	浅い
前乳頭の配置	0.02	外付	内付
後乳頭の配置	−0.01	外付	内付
乳頭の長さ	0.00	短い	長い

2025年8月



D：Farnear Roxy-Red-ET EX-90



3D：Morningview Mgl Roxy-ET RC VG-85

アニマルジェネティックスジャパン株式会社

メラリー

クッビー ET 99%RHA

566HO1342 2,200円
性選別
666HO1342 4,400円

GTPI + 3066G

2020年1月19日 840003210528887
アキュラ × メドレー × ジェダイ



GTPI / MILK / NM $ / CM $ / 死産率
A2 A2 / 検定済 / ♀

S パインツリー アキュラ ET
D メラリー メドレー 1122 ET VG-87
2-08 2x 365d M33,883 F1478 4.4% P1098 3.2%
2S ABS メドレー ET
2D ホラーマン ジェダイ 517Y ET

＜能力 (EBV)＞	＜体型＞	＜管理＞		R
2025年8月	2025年8月	分娩難易	:1.7%	
87頭22牛群92%R	0頭0牛群81%R	死産率	:3.3%	
乳量：+1257kg	体型：−0.28	体細胞数	:2.92	87%
脂肪：+73kg+0.18%	乳器：−0.36	生産寿命	:2.5	82%
蛋白：+47kg+0.04%	肢蹄：+0.21	LIV	:0.2	
NM $：$686		娘牛受胎率	:−1.9%	
CM $：$702		娘牛死産率	:4.1%	
EFI：11.3%		搾乳スピード	:100	81%
		気質	:104	76%

		−2 −1 0 1 2	
高さ	0.36	低い	高い
強さ	0.71	弱い	強い
深さ	0.43	浅い	深い
鋭角性	0.23	粗野	鋭角
尻の角度	0.84	高い	傾斜
尻の幅	−0.19	狭い	広い
後肢の側望	−0.59	直飛	曲飛
後肢の後望	0.42	寄る	垂直
蹄の角度	0.06	小	大
肢蹄の得点	0.26	低い	高い
前乳房の付着	−0.48	弱い	強い
後乳房の高さ	−0.68	低い	高い
後乳房の幅	0.64	狭い	広い
懸垂靭帯	−0.16	弱い	強い
乳房の深さ	−0.56	深い	浅い
前乳頭の配置	0.11	外付	内付
後乳頭の配置	−0.06	外付	内付
乳頭の長さ	−0.11	短い	長い

2025年8月



5D：Matcrest Bookem Cookie ET VG-87 GMD

高乳量
乳成分
オールプラス

ラースエーカース L

ショウビズ ET 99%RHA

566HO1352
3,300円

GTPI + 3019G

2020年12月23日 840003219743008
ロジスティックス × フューチャー × マントン



在庫残りわずか！お早めに！

希少なアウトクロス
血統構成にモデスティ
モントロス、アチーバー
ジェダイ、デューク無し

GTPI / F / P / 肢蹄 / LIFE
DPR / 検定済

S クッキーカッター ロジスティックス ET
D ラースエーカース フット ショウミー ET GP-83
2-02 3x 365d M37,370 F1276 3.4% P1172 3.1%
2S メラリー フラズルド フューチャー ET
2D S-S-I LA マントン 19755 ET VG-89
3-02 3x 365d M42,550 F1805 4.2% P1341 3.2%

＜能力 (EBV)＞	＜体型＞	＜管理＞		R
2025年8月	2025年8月	分娩難易	:1.5%	
65頭26牛群91%R	10頭5牛群85%R	死産率	:4.4%	
乳量：+356kg	体型：+1.14	体細胞数	:2.88	88%
脂肪：+47kg+0.26%	乳器：+0.93	生産寿命	:2.2	81%
蛋白：+20kg+0.06%	肢蹄：+1.50	LIV	:−1.8	
NM $：$431		娘牛受胎率	:1.0%	
CM $：$448		娘牛死産率	:3.8%	
EFI：10.6%		搾乳スピード	:100	80%
		気質	:99	75%

		−2 −1 0 1 2	
高さ	−0.19	低い	高い
強さ	−0.25	弱い	強い
深さ	−0.37	浅い	深い
鋭角性	0.34	粗野	鋭角
尻の角度	−0.72	高い	傾斜
尻の幅	−0.91	狭い	広い
後肢の側望	0.86	直飛	曲飛
後肢の後望	1.42	寄る	垂直
蹄の角度	1.14	小	大
肢蹄の得点	1.37	低い	高い
前乳房の付着	1.34	弱い	強い
後乳房の高さ	1.35	低い	高い
後乳房の幅	0.93	狭い	広い
懸垂靭帯	−0.19	弱い	強い
乳房の深さ	0.73	深い	浅い
前乳頭の配置	−0.60	外付	内付
後乳頭の配置	−0.79	外付	内付
乳頭の長さ	0.17	短い	長い

2025年8月



D：Lars-Acres Fut Showme ET GP-83



2D：S-S-I La Manton19755 ET VG-88

ラースエーカース

オールウェイズ ライト 99%RHA

566HO1330 3,300円
性選別
666HO1330 5,500円

GTPI + 2948G

2019年5月4日 840003150910954
タヒチ × ライデン × キングボーイ

A2A2 AA



高乳量
優れた耐病性
安 産

GTPI | MILK | NM$ | CM$ | 安産 | 死産率 | LIFE
LIV | D 死産率 | 血 | A2 A2 | 検定済 | ♀

S デスー フラズ タヒチ 14104 ET
D ラースエーカース ミス アメリカ VG-86
3-01 3x 310d M34,120 F1450 4.2% P1035 3.0%

2S ABS ライデン ET
2D T-Gen-Ac ミス アラバマ ET VG-85
3-00 3x 332d M34,180 F1387 4.1% P1049 3.1%

＜能力 (EBV)＞		＜体型＞		＜管理＞		R
2025年8月		2025年8月		分娩難易	:1.0%	
96頭13牛群94%R		0頭0牛群81%R		死産率	:3.4%	
乳量	+1804kg	体型	−0.22	体細胞数	:3.00	89%
脂肪	+31kg−0.34%	乳器	+0.10	生産寿命	:4.1	85%
蛋白	+36kg−0.18%	肢蹄	−0.75	LIV	:2.9	
NM$	$652			娘牛受胎率	:0.6%	
CM$	$624			娘牛死産率	:4.0%	
EFI	11.5%			搾乳スピード	:102	80%
				気質	:100	75%

		−2 −1 0 1 2	
高さ	−1.17	低い	高い
強さ	−0.87	弱い	強い
深さ	−0.93	浅い	深い
鋭角性	−0.09	粗野	鋭角
尻の角度	−0.84	高い	傾斜
尻の幅	−1.11	狭い	広い
後肢の側望	0.32	直飛	曲飛
後肢の後望	−1.45	寄る	垂直
蹄の角度	−0.93	小	大
肢蹄の得点	−0.79	低い	高い
前乳房の付着	0.44	弱い	強い
後乳房の高さ	0.09	低い	高い
後乳房の幅	−0.16	狭い	広い
懸垂靭帯	−1.15	弱い	強い
乳房の深さ	0.05	深い	浅い
前乳頭の配置	−0.54	外付	内付
後乳頭の配置	−0.66	外付	内付
乳頭の長さ	−1.28	短い	長い

2025年8月



D：Lars-Acres Miss America VG-86



3D：Seagull-Bay Miss America-ET EX-91

パインツリー

シェパード ET 99%RHA

566HO1344
3,300円

GTPI + 2950G

2020年4月4日 840003213241757
ヘイロック × メドレー × プロフィット

A2A2 AB

在庫残り
わずか！
お早めに！



GTPI | F | P | 安産 | 血 | A2 A2 | 検定済

S パインツリー ヘイロック ET
D パインツリー 7019 Medl 7883 ET
2-00 2x 365d M23,780 F1152 4.8% P828 3.5%

2S ABS メドレー ET
2D パインツリー 9882 Prof 7019 ET VG-86
2-04 3x 365d M39,160 F1601 4.1% P1312 3.4%

＜能力 (EBV)＞		＜体型＞		＜管理＞		R
2025年8月		2025年8月		分娩難易	:1.1%	
65頭30牛群92%R		29頭11牛群88%R		死産率	:3.6%	
乳量	+169kg	体型	+0.64	体細胞数	:2.97	89%
脂肪	+54kg+0.40%	乳器	+0.82	生産寿命	:2.3	85%
蛋白	+17kg+0.10%	肢蹄	+0.66	LIV	:0.7	
NM$	$481			娘牛受胎率	:±0.0%	
CM$	$501			娘牛死産率	:4.1%	
EFI	11.4%			搾乳スピード	:102	82%
				気質	:101	77%

		−2 −1 0 1 2	
高さ	0.02	低い	高い
強さ	−0.14	弱い	強い
深さ	−0.37	浅い	深い
鋭角性	−0.13	粗野	鋭角
尻の角度	−0.20	高い	傾斜
尻の幅	0.50	狭い	広い
後肢の側望	0.82	直飛	曲飛
後肢の後望	0.24	寄る	垂直
蹄の角度	0.31	小	大
肢蹄の得点	0.77	低い	高い
前乳房の付着	0.91	弱い	強い
後乳房の高さ	0.49	低い	高い
後乳房の幅	0.88	狭い	広い
懸垂靭帯	0.41	弱い	強い
乳房の深さ	1.11	深い	浅い
前乳頭の配置	0.92	外付	内付
後乳頭の配置	0.67	外付	内付
乳頭の長さ	−0.71	短い	長い

2025年8月



D：Pine-Tree 7019 Medl 7883 ET

高乳成分
安 産

ダブル イーグル ジェンテ

コミック ET

566HO1313

1,100円

GTPI + 2840G

2018年3月8日 840003148800806

ギャランティー × デューク × シャムロック

A2A2

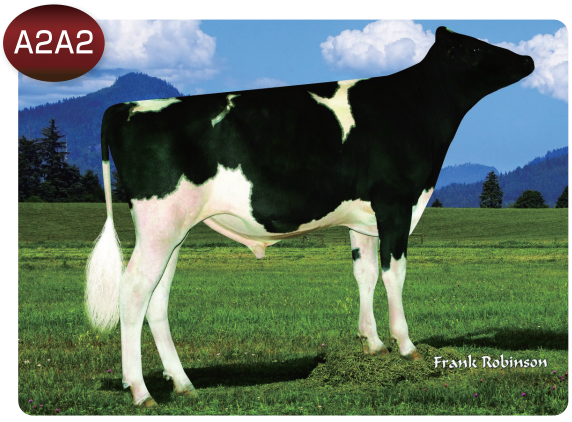

GTPI | F | P | 死産率 | 低体細胞 | LIFE | DPR

血 | A2A2 | 検定済 | SALE

S ウエストコート ギャランティー ET

D ダブルイーグル デューク コニー ET GP-84

2-00 2x 135d M10,923 F530 4.9% P340 3.1%

2S S-S-I モントロス デューク ET

2D クッキーカッター Shmrk ハゼ ET EX-90 DOM

03-09 2x 365d 41,300m 3.0 1236f 3.0 1241p

＜能力 (EBV)＞	＜体型＞	＜管理＞		R
2025年8月	2025年8月	分娩難易	:1.4%	
129頭25牛群 96%R	14頭5牛群 85%R	死産率	:3.2%	
乳量：-267kg	体型：+0.01	体細胞数	:2.61	92%
脂肪：+32kg+0.36%	乳器：+0.46	生産寿命	:3.0	87%
蛋白：+10kg+0.16%	肢蹄：-1.32	LIV	:0.5	
NM$：$407		娘牛受胎率	:1.5%	
CM$：$443		娘牛死産率	:4.9%	
EFI：10.5%		搾乳スピード	:97	82%
		気質	:105	78%

		−2 −1 0 1 2	
高さ	−0.45	低い	高い
強さ	−0.61	弱い	強い
深さ	−0.61	浅い	深い
鋭角性	−0.04	粗野	鋭角
尻の角度	−0.86	高い	傾斜
尻の幅	0.42	狭い	広い
後肢の側望	1.50	直飛	曲飛
後肢の後望	−2.34	寄る	垂直
蹄の角度	−0.82	小	大
肢蹄の得点	−0.99	低い	高い
前乳房の付着	0.64	弱い	強い
後乳房の高さ	−0.02	低い	高い
後乳房の幅	0.31	狭い	広い
懸垂靭帯	0.47	弱い	強い
乳房の深さ	0.65	深い	浅い
前乳頭の配置	−0.04	外付	内付
後乳頭の配置	0.15	外付	内付
乳頭の長さ	−0.50	短い	長い

2025年8月



2D：Cookiecutter Shmrk Haze ET EX-90

モーグル系は
2Sのみの使い易さと
優れた耐病性が魅力

メラリー

ホワイノット ET 99%RHA

566HO1332

1,100円

GTPI + 2662G

2019年2月8日 840003206289318

ソリューション × フラズルド × ダマリス

A2A2



低体細胞 | LIFE | LIV | DPR

D 死産率 | A2A2 | 検定済 | SALE

高い生産寿命

S フステッド S-S-I ソリューション ET

D メラリー フラズルド 2873 ET VG-85

3-09 2x 365d M32,810 F1393 4.2% P1055 3.2%

2S メラリー ジョスパー フラズルド ET

2D メラリー ダマリス ウィルマ ET EX-90

3-07 2x 365d M35,780 F1352 3.8% P1159 3.2%

＜能力 (EBV)＞	＜体型＞	＜管理＞		R
2025年8月	2025年8月	分娩難易	:1.9%	
111頭46牛群 94%R	38頭18牛群 89%R	死産率	:3.6%	
乳量：-167kg	体型：-0.33	体細胞数	:2.67	90%
脂肪：-10kg-0.02%	乳器：+0.41	生産寿命	:4.5	86%
蛋白：-6kg±0.00%	肢蹄：+0.52	LIV	:3.6	
NM$：$196		娘牛受胎率	:1.9%	
CM$：$200		娘牛死産率	:3.5%	
EFI：11.0%		搾乳スピード	:96	82%
		気質	:98	78%

		−2 −1 0 1 2	
高さ	−0.19	低い	高い
強さ	−0.36	弱い	強い
深さ	−1.64	浅い	深い
鋭角性	−2.33	粗野	鋭角
尻の角度	0.01	高い	傾斜
尻の幅	0.14	狭い	広い
後肢の側望	−0.08	直飛	曲飛
後肢の後望	0.23	寄る	垂直
蹄の角度	0.93	小	大
肢蹄の得点	0.47	低い	高い
前乳房の付着	0.87	弱い	強い
後乳房の高さ	−0.09	低い	高い
後乳房の幅	−0.62	狭い	広い
懸垂靭帯	0.17	弱い	強い
乳房の深さ	1.34	深い	浅い
前乳頭の配置	0.39	外付	内付
後乳頭の配置	0.68	外付	内付
乳頭の長さ	−0.30	短い	長い

2025年8月



D：Melarry Frazzled 2873 ET VG-85



2D：Melarry Damaris Whilma ET EX-90

シルビュー アチーバー

ゴール ET 99%RHA

566HO1315 1,100円
性選別
666HO1315 4,400円

GTPI + 2930G

2018年3月16日 840003141657333
アチーバー × デルタ × バリスト

A2A2



在庫残り わずか！ お早めに！

GTPI F 安産 低体細胞 LIFE A2 A2 検定済 SALE

S ABS アチーバー ET
D シルビュー デルタ ジェントル VG-86
2-06 3x 147d M11,375 F531 4.6% P420 3.6% inc.
2S Mr モーグル デルタ 1427 ET
2D シルビュー バリスト グレイシー VG-86
03-09 2x 365d 27,860m 4.9 1375f 3.7 1044p

＜能力 (EBV)＞	＜体型＞	＜管理＞		R
2025年8月	2025年8月	分娩難易	:1.0%	
232頭51牛群97%R	34頭16牛群88%R	死産率	:3.6%	
乳量：−59kg	体型：+0.85	体細胞数	:2.76	94%
脂肪：+54kg+0.46%	乳器：+0.98	生産寿命	:2.8	90%
蛋白：+10kg+0.10%	肢蹄：+0.72	LIV	:1.6	
NM$：$526		娘牛受胎率	:−1.6%	
CM$：$550		娘牛死産率	:4.4%	
EFI：11.0%		搾乳スピード	:101	82%
		気質	:101	78%

		−2 −1 0 1 2	
高さ	−0.44	低い	高い
強さ	−0.27	弱い	強い
深さ	0.10	浅い	深い
鋭角性	0.48	粗野	鋭角
尻の角度	0.41	高い	傾斜
尻の幅	0.46	狭い	広い
後肢の側望	−0.28	直飛	曲飛
後肢の後望	0.58	寄る	垂直
蹄の角度	−0.12	小	大
肢蹄の得点	0.63	低い	高い
前乳房の付着	0.83	弱い	強い
後乳房の高さ	0.87	低い	高い
後乳房の幅	1.10	狭い	広い
懸垂靭帯	0.91	弱い	強い
乳房の深さ	0.27	深い	浅い
前乳頭の配置	1.79	外付	内付
後乳頭の配置	1.90	外付	内付
乳頭の長さ	−0.43	短い	長い

2025年8月



3D：Schillview Emerald Gabbin VG-86

安産 低体細胞数

ランブレヒト

ミルクンモアー ET 99%RHA

566HO1326 2,200円

GTPI + 2875G

2019年2月14日 840003143241528
ミルクタイム × ジョスパー × ブッケム

A2A2 AB



GTPI MILK 安産 D 死産率 血 A2 A2 検定済

S STE オディール ミルクタイム ET
D ランブレヒト ジョスパー アニスティ ET VG-86
1-10 2x 365d M42,500 F1372 3.2% P1254 3.0%
2S ウーカー スーパーサイヤー ジョスパー ET
2D ランブレヒト ブッケム アニサ ET EX-90
2-00 2x 365d M43,660 F2576 5.9% P1425 3.3%



3D：Lambrecht Annastasia 22 EX-90

高乳量

＜能力 (EBV)＞	＜体型＞	＜管理＞		R
2025年8月	2025年8月	分娩難易	:1.4%	
122頭22牛群95%R	0頭0牛群81%R	死産率	:3.7%	
乳量：+2009kg	体型：−0.01	体細胞数	:2.89	90%
脂肪：+40kg−0.34%	乳器：+0.05	生産寿命	:0.6	86%
蛋白：+54kg−0.10%	肢蹄：−0.58	LIV	:−1.3	
NM$：$446		娘牛受胎率	:−3.2%	
CM$：$438		娘牛死産率	:4.3%	
EFI：11.0%		搾乳スピード	:100	82%
		気質	:102	78%

		−2 −1 0 1 2	
高さ	0.51	低い	高い
強さ	0.50	弱い	強い
深さ	0.32	浅い	深い
鋭角性	0.80	粗野	鋭角
尻の角度	0.58	高い	傾斜
尻の幅	0.51	狭い	広い
後肢の側望	−0.49	直飛	曲飛
後肢の後望	−0.50	寄る	垂直
蹄の角度	−0.14	小	大
肢蹄の得点	−0.41	低い	高い
前乳房の付着	−0.69	弱い	強い
後乳房の高さ	−0.02	低い	高い
後乳房の幅	1.44	狭い	広い
懸垂靭帯	1.12	弱い	強い
乳房の深さ	−0.79	深い	浅い
前乳頭の配置	0.58	外付	内付
後乳頭の配置	1.26	外付	内付
乳頭の長さ	−0.31	短い	長い

2025年8月

エイプリルデイ レジェンダリー

フェム ET 99%RHA

566HO1295 1,100円

GTPI + 2751G

2017年2月28日 840003141918653
レジェンダリー × アイクマン × ブッケム

A2A2



F 肢蹄 低体細胞 LIFE LIV DPR 血 EFI A2 A2 検定済 SALE

S ウェルカム レジェンダリー 2870 ET
D エイプリルデイ アイクマン フェンダント RC EX-90
3-06 3x 365d M36,060 F1434 4.0% P1071 3.0%
Life:1291d M122,590 F5942 4.8% P3890 3.1%
2S GEN-I-BEQ アイクマン ET RC
2D エイプリル-デイ B トーバト ET RC VG-87
2-10 3x 305d M35,270 F1037 2.9% P1005 2.8%



D：April Aikman Fendant RC EX-90

アウトクロス 高いリバビリティー

＜能力 (EBV)＞	＜体型＞	＜管理＞		R
2025年8月	2025年8月	分娩難易	:1.8%	
20頭15牛群87%R	0頭0牛群80%R	死産率	:3.7%	
乳量：−898kg	体型：+0.92	体細胞数	:2.72	82%
脂肪：+17kg+0.48%	乳器：+0.81	生産寿命	:3.7	81%
蛋白：−16kg+0.12%	肢蹄：+1.18	LIV	:3.7	
NM$：$175		娘牛受胎率	:2.0%	
CM$：$198		娘牛死産率	:5.0%	
EFI：8.6%		搾乳スピード	:93	80%
		気質	:104	75%

		−2 −1 0 1 2	
高さ	0.30	低い	高い
強さ	0.71	弱い	強い
深さ	0.34	浅い	深い
鋭角性	−0.70	粗野	鋭角
尻の角度	−1.28	高い	傾斜
尻の幅	−0.35	狭い	広い
後肢の側望	−0.57	直飛	曲飛
後肢の後望	1.05	寄る	垂直
蹄の角度	1.46	小	大
肢蹄の得点	1.18	低い	高い
前乳房の付着	1.70	弱い	強い
後乳房の高さ	0.63	低い	高い
後乳房の幅	0.68	狭い	広い
懸垂靭帯	0.05	弱い	強い
乳房の深さ	1.26	深い	浅い
前乳頭の配置	−0.21	外付	内付
後乳頭の配置	−0.48	外付	内付
乳頭の長さ	0.18	短い	長い

2025年8月

HF

ダブリン ET

54BS622
5,500円

PPR + 126G
2022年2月1日 84000325027719
パクトール × ラッキー カール × アーチャー



PPR / MILK / NM $ / CM $ / A2 A2 / BB / TOP 200



D：HF LC Chasing Dreams ET VG-88

高PPR・高乳量
ブラウンスイス

S パクトール
D HF LC チェイシング ドリームス ET VG-88
2-03 2x 365d M26,520 F1246 4.7% P952 3.6%

2S クルプテラ ラッキー カール ET
2D HF アーチャー ドリーマー VG-87
4-03 2x 337d M23,169 F1214 5.2% P867 3.7%

＜能力 (EBV)＞ 2025年8月 0頭0牛群 68%R	＜体型＞ 2025年8月 0頭0牛群 69%R	＜管理＞		R
乳量：+708kg	体型：+0.50	分娩難易	:3.6%	
脂肪：+36kg+0.06%	乳器：+0.14	死産率	:–	
蛋白：+42kg+0.18%	肢蹄：+0.20	体細胞数	:2.87	63%
NM$：$325		生産寿命	:1.1	57%
CM$：$359		LIV	:0.1	
EFI：7.3%		娘牛受胎率	:0.5%	
		娘牛死産率	:–	
		搾乳スピード	:102	44%
		気質	:103	8%

		−2 −1 0 1 2	
高さ	2.20	低い	高い
強さ	1.30	弱い	強い
深さ	0.40	浅い	深い
鋭角性	0.00	粗野	鋭角
尻の角度	1.20	高い	傾斜
尻の幅	0.50	狭い	広い
後肢の側望	0.90	直飛	曲飛
後肢の後望	0.40	寄る	垂直
蹄の角度	0.50	小	大
可動性	0.20	低い	高い
前乳房の付着	0.60	弱い	強い
後乳房の高さ	−0.40	低い	高い
後乳房の幅	0.90	狭い	広い
懸垂靭帯	−0.40	弱い	強い
乳房の深さ	0.10	深い	浅い
前乳頭の配置	0.00	外付	内付
乳頭の長さ	−0.30	短い	長い

2025年8月

VB ジョンマー

トップ ガン

54BS617 *4,400円*
性選別
554BS617 *9,900円*

PPR + 70G
2021年6月29日 68217549
ジョンマー × ファクト × ウイスキー



LIFE / LIV / DPR / A2 A2 / BB / ♀

高いライフタイムパフォーマンス
ブラウンスイス

S ポートマン BS ベイズ ジョンマー
D VB HP ファクト ティー ポット ET VG-88
3-03 2x 302d M21,710 F780 4.0% P714 3.3%

2S キバ アニバル ファクト
2D サンメイド ウイスキーティー EX-90
2-02 2x 365d M25,870 F1121 4.3% 881 3.4%

＜能力 (EBV)＞ 2025年8月 10頭5牛群 75%R	＜体型＞ 2025年8月 2頭2牛群 72%R	＜管理＞		R
乳量：+717kg	体型：±0.00	分娩難易	:3.7%	
脂肪：+12kg−0.18%	乳器：−0.03	死産率	:–	
蛋白：+17kg−0.08%	肢蹄：±0.00	体細胞数	:2.94	67%
NM$：$233		生産寿命	:4.0	60%
CM$：$228		LIV	:3.4	
EFI：7.5%		娘牛受胎率	:2.2%	
		娘牛死産率	:–	
		搾乳スピード	:106	54%
		気質	:102	23%

		−2 −1 0 1 2	
高さ	−0.90	低い	高い
強さ	1.00	弱い	強い
深さ	−0.40	浅い	深い
鋭角性	−1.90	粗野	鋭角
尻の角度	1.50	高い	傾斜
尻の幅	0.00	狭い	広い
後肢の側望	0.30	直飛	曲飛
後肢の後望	0.00	寄る	垂直
蹄の角度	0.70	小	大
可動性	0.00	低い	高い
前乳房の付着	1.50	弱い	強い
後乳房の高さ	0.00	低い	高い
後乳房の幅	−1.00	狭い	広い
懸垂靭帯	−0.40	弱い	強い
乳房の深さ	1.20	深い	浅い
前乳頭の配置	−0.20	外付	内付
乳頭の長さ	0.40	短い	長い

2025年8月



2D：Sun-Made Whiskey Tea EX-90



4D：Milk & Honey Tonis Tessa EX-91

コジー ヌーク カール

Tレック 99%

54BS595 1,100円
性選別
554BS595 4,400円

PPR − 11G

2018年7月30日 840003145184063
ラッキー カール × ペイズリー × プロント

A2A2 BB



在庫残り わずか！ お早めに！

EFI ♀ A2 A2 BB 検定済 SALE

乳房の深さ ブラウンスイス

S クルプ テラ ラッキー カール ET
D コジー ヌーク ペイズ トレーチャラス ET
4-01 2x 297d M28,868 F1416 4.9% P1082 3.7%

2S ペイズリー ET
2D コジー ヌーク プロント トワイライト EX-93
4-01 2x 365d M39,680 F1569 4.0% P1303 3.3%

＜能力 (EBV)＞	＜体型＞	＜管理＞		R
2025年8月	2025年8月	分娩難易	:4.3%	
363頭169牛群96%R	267頭149牛群95%R	死産率	:−	
乳量：+637kg	体型：−0.60	体細胞数	:2.87	93%
脂肪：−5kg−0.34%	乳器：−0.85	生産寿命	:−0.3	86%
蛋白：5kg−0.18%	肢蹄：−0.30	LIV	:1.4	
NM$：$11		娘牛受胎率	:−0.4%	
CM$：$−7		娘牛死産率	:−	
EFI：8.1%		搾乳スピード	:105	79%
		気質	:99	14%

		−2 −1 0 1 2	
高さ	1.20	低い	高い
強さ	−0.60	弱い	強い
深さ	−0.80	浅い	深い
鋭角性	−0.80	粗野	鋭角
尻の角度	−1.90	高い	傾斜
尻の幅	−0.90	狭い	広い
後肢の側望	−0.30	直飛	曲飛
後肢の後望	0.00	寄る	垂直
蹄の角度	0.10	小	大
可動性	−0.30	低い	高い
前乳房の付着	−0.30	弱い	強い
後乳房の高さ	−1.30	低い	高い
後乳房の幅	−1.50	狭い	広い
懸垂靭帯	−0.70	弱い	強い
乳房の深さ	1.90	深い	浅い
前乳頭の配置	−1.30	外付	内付
乳頭の長さ	0.00	短い	長い

2025年8月



D：Cozy Nook Paysli Treacherous EX-93 E 90 E 91 MS



Tレック 娘牛 Hilltop Acres T Karina ETV

サン-メイド

ビガー ET

54BS374

特価

PPR + 1G

2001年7月2日 USAM195618
プレジデント × エバン × プレストン

A2A2 BB



在庫残り わずか！ お早めに！

乳器 安産 LIFE LIV A2 A2 BB 検定済 SALE

好乳器

S ロスト エルム プレジデント ET
D ジェネシス エバン ビクトリア ET EX-93 2E
6-05 2×365d M36,530 F1558 4.3% P1348 3.7%

2S ビクトリー エーカース サイモン エバン ET
2D ジェネシス プレストン ベロニカ EX-90 2E
7-06 3×365d M30,030 F1124 3.8% P887 3.0%

＜能力 (EBV)＞	＜体型＞	＜管理＞		R
2025年8月	2025年8月	分娩難易	:3.3%	
30054頭9747牛群99%R	19610頭6681牛群99%R	死産率	:−	
乳量：−309kg	体型：−0.30	体細胞数	:2.79	99%
脂肪：−22kg−0.10%	乳器：0.53	生産寿命	:2.8	99%
蛋白：−9kg+0.02%	肢蹄：0.10	LIV	:4.2	
NM$：$91		娘牛受胎率	:1.1%	
CM$：$95		娘牛死産率	:−	
EFI：9.3%		搾乳スピード	:102	98%
		気質	:101	93%

		−2 −1 0 1 2	
高さ	−0.90	低い	高い
強さ	−0.40	弱い	強い
深さ	−0.80	浅い	深い
鋭角性	−0.20	粗野	鋭角
尻の角度	1.10	高い	傾斜
尻の幅	−1.00	狭い	広い
後肢の側望	0.40	直飛	曲飛
後肢の後望	−0.10	寄る	垂直
蹄の角度	0.30	小	大
可動性	0.10	低い	高い
前乳房の付着	−0.20	弱い	強い
後乳房の高さ	0.70	低い	高い
後乳房の幅	0.10	狭い	広い
懸垂靭帯	0.80	弱い	強い
乳房の深さ	0.00	深い	浅い
前乳頭の配置	1.90	外付	内付
乳頭の長さ	0.70	短い	長い

2025年8月



ビガーの娘たち

NEW GENERATION GENETICS

2025年8月

乳牛

	コード	名号	ページ
ホルスタイン	566HO1366	ディール メーカー	1
	566HO1362	アウトフィット	1
	566HO1345	エバー レッド	2
	566HO1336	リングリーダー レッド	2
	566HO1342 性選別666HO1342	クッビー	3
	566HO1352	ショウビズ	3
	566HO1330 性選別666HO1330	オールウェイズ ライト	4
	566HO1344	シェパード	4
	566HO1313	コミック	5
	566HO1332	ホワイ ノット	5
	566HO1315 性選別666HO1315	ゴール	6
	566HO1326	ミルクンモアー	6
	566HO1295	フェム	6
ブラウンスイス	54BS622	ダブリン	7
	54BS617 性選別554BS617	トップ ガン	7
	54BS595 性選別554BS595	Tレック	8
	54BS374	ビガー	8

和牛

	コード	名号	ページ
黒毛和牛	AG-黒-44	姉久姫	1
	AG-黒-48	飛鳥姫	2
	AG-黒-41	鉄扇	3
	AG-黒-28	百合芳	4
	AG-黒-42	耕次郎	5
	AG-黒-46	福福白鵬	6
	AG-黒-50	芳弓桜	7
	AG-黒-51	福之鵬	7
	AG-黒-47	瑠璃之雫	8
	AG-黒-49	美津忠重	8
	AG-黒-52	雅光久	9
	AG-黒-53	美津峰彦	9
	AG-黒-54	姫忠久	10
	AG-黒-55	貴隼梅	10
	AG-黒-56	光姫	11
	AG-黒-57	美津菊久	11
	AG-黒-37	百合久清	12
	AG-黒-29	茂勝平1	12

GTPI
ホルスタイン種
GTPIの高い牛

PPR
ブラウンスイス種
PPRの高い牛

乳量
乳量の高い牛

脂肪
脂肪量 F または
脂肪率 F% の高い牛

蛋白
蛋白量 P または
蛋白率 P% の高い牛

NM $
生涯収益である
ネットメリットの
高い牛

CM $
乳固形分を重視した
チーズメリットの
高い牛

体型
体型の優れた牛

乳器
乳器の優れた牛

肢蹄
肢蹄の優れた牛

分娩難易
分娩難易度が低く
安産タイプの牛

死産率
産子の死産率
平均 5.7%

低い体細胞数
遺伝的に体細胞数の
低い牛

生産寿命
生産寿命の長い牛

リバビリティー
牛群に滞在する生存率
値が大きいほど優れている

受胎率
高受胎率が期待できる牛

娘牛受胎率
娘牛の受胎率が良く
繁殖性の良い牛

娘牛死産率
娘牛が授精された時の
産子の死産率
平均 6.6%

濃厚精液
精子数濃度を高くした
凍結ストローの供給可能

ファミリー
優れた血統または
血統構成に特徴がある牛

近交レベル EFI
ランダム交配時の血統から
推測される近交レベル推定値
値が小さいほど低い

アウトクロス
アウトクロスまたは
ややアウトクロスで
交配しやすい牛

ロボット搾乳向き
乳頭配置が
ロボット搾乳に
向いている牛

β-カゼイン
ベータカゼイン
ミルク成分である
カゼインの一種が
A2A2である牛

κ-カゼイン
カッパーカゼイン
BBがチーズ作りに
最も適している

検定済
娘牛の成績が出ている
検定済の牛

RED
本牛は赤白班であり、
赤白因子のみを
持つ牛

RC
赤白と黒白の因子を
持つ牛

無角因子 PP
無角因子 PP は産子が
100%の確率で無角

無角因子 PC
無角因子 PC は産子が
50% の確率で無角

IVF 卵
凍結精液の他に
体外凍結受精卵の
供給が可能な牛

性選別精液
性選別精液が
供給できる牛

SALE
数量限定で
セール中の牛

TOP200
TOP200位内に
ランキング

トロフィー
娘牛の入賞歴がある牛

抵抗性アレル
牛白血病ウイルスに対する
抵抗性遺伝子（抵抗性アレル）
を持っている牛

北海道支店 | 〒089-1182 北海道帯広市川西町西二線25番地4
TEL:0155-59-2811 FAX:0155-59-2812

鈴鹿リサーチファーム | 〒519-0271 三重県鈴鹿市西庄内町4520
TEL:059-371-6010 FAX:059-371-6011

URL:http://www.agjapan.co.jp E-mail:agj@agjapan.co.jp

取り扱い精液　主要なホルスタイン種系統図

＊赤字は赤毛因子を保有する種雄牛となります。



Round Oak Rag Apple Elevation EX-96
08/30/1965

エレベーション
- トラディション
  - クレイタス
    - ルーク
      - ハーシェル
        - ボルトン
          - ドロシイ
            - モーグル
              - シルバー
                - ヒーリクス
              - モントロス
                - デューク
                  - ミルクタイム
                    - 566H01326 ミルクンモアー（×ジョスバー×ブッケム）
                  - ポジティブ
                    - ハイジャンプ
                      - ホリースモークス
                        - 553H0464 ドルセノーチェ（×タオス×クリムゾン）
                      - オーバードゥ
                        - 566H01366 ディール メーカー（×オーバードゥ×コンウェイ）
              - コマンダー
                - ジェダイ
                  - リーズン
                  - マリウス
                    - 553H0362 ムーン（×ヒーリクス×キングボーイ）
                  - スカイウォーカー
                    - 566H01322 ゴー トゥ ガイ（×マグナス×バリスト）
                - 566H01262 ディバース（×スーパー×ゴールドウィン）
              - ヨダー
                - スペクター
                  - クリムゾン
                - アチーバー
                  - アキュラ
                    - 566H01342 クッピー（×メドレー×ジェダイ）
                  - ヘイロック
                    - 566H01344 シェパード（×メドレー×プロフィット）
                    - 566H01315 ゴール（×デルタ×バリスト）
                - メドレー
                  - 553H0500 ハムダ（×マエストロ×リーズン）
              - デルタ
                - ラムダ
                  - 288H0216 ハニコ（×モントレー×モーグル）
              - スプリング
                - アイマックス
                  - パシュート
                    - 566H01345 エバー レッド（×アチーバー×ジェダイ）
                  - マエストロ
    - スターバック
      - エアロスター
        - グランド
          - ジェームス
            - ゴールドウィン
              - デストリー
                - アルカミー
                  - オリンピアン
        - ブレリュード
          - エムトト
            - ショトル
              - ブラクストン
              - タンゴ
          - マスコル
            - マッセイ
              - マウリス
                - バーティーロック
                  - プロフィット
    - ボバ
      - カビー
        - マンフレッド
          - オーマン
            - マンオーマン
              - ヌメロ ウノ
                - ユニクス
                - ボンベロ
                - テイタム
                  - ミッチェル
                    - 515H0318 ミッチェル（×ボンベロ×メイフィールド）
              - アーンハート P
                - イレイサー P
                  - ジップイット P
                    - ラスター P
                      - 562H02004 A2P2 PP（×デューク×パワーボール P）
                      - 562H02008 イラストレーター P RC（×ロヨラ P×キングボーイ）
                - パワーボール P
                  - パワフル PP RC
                    - ミランド PP
                      - レイトナイト P
                        - 554H07 ハブトゥー RC（×ドック×ジェダイ）
                      - 515H0384 ムーイ RC PC RC（×ドック×コマンダー）
            - スノーマン
              - ヌメロ ウノ
                - エンタイトル
              - アイクマン



Pawnee Farm Arlinda Chief X-94
05/09/1962

アーリンダ チーフ
- グレンデル
- アイバンホー チーフ
  - チェアマン
    - ブラックスター
      - マジック
        - タブー
          - プラネット
            - オブザーバー
              - キャッシュコイン
                - ドラコ
            - シャムロック
            - ドメイン
              - メイフィールド
              - リチウム
                - ロジャース
                  - フランシス
                    - リオ
                      - 566H01328 ドンジーノ（×ヒーリクス×タンゴ）
                - ソロモン
                - ジャコビー
                  - サンダーストーム
                    - サンダーストラック
                      - 554H05 フットプリント（×ソロモン×ブラックストーン）
              - ドアマン
                - ローヤル
                  - エクスカリバー
                    - 515H0371 ハブ イット オール（×ドック×モントレー）
                    - 553H0370 ハブン（×ドック×モントレー）
              - ブッケム
                - マッカチェン
                  - キングボーイ
                    - アバレンティス
                      - スイングマン レッド
                        - 566H01336 リングリーダー レッド（×サルバトーレ RC×ドラコ）
                    - ドック
                      - サマーフェスト
                        - 554H04 コートアップ（×ユニクス×ドアマン）
                - バリスト
                  - ウォンカ
                    - ロヨラ P
                      - 566H01296 ローヤル P レッド PC（×オリンピアン×モーグル）
                  - モントレー
                    - スーパーサイヤー
                      - スーパーショット
                        - スーパーヒーロー
                          - チャレンジャー
                            - アウトカム
                              - 566H01362 アウトフィット（×パシュート×アチーバー）
                          - ロナルド
                            - マクドナルド P レッド
                              - 553H0463 モンバッサ PP（×ラスター P×パワフル PP RC）
                          - サルバトーレ RC
                            - 566H01304 レイク レッド（×エンタイトル×アイクマン）
                        - ジョスバー
                          - チャーリー
                            - チャール
                              - キャプテン
                          - ライデン
                            - フューチャー
                          - フラズルド
                            - ソリューション
                              - 566H01332 ホワイ ノット（×フラズルド×ダマリス）
                            - レガシー
                              - エクスペクタント
                            - タヒチ
                              - 566H01330 オールウェイズ ライト（×ライデン×キングボーイ）
                              - 515H03701 アリストクラット（×モントレー×モーグル）
                      - バーストフル
                        - ギャランティー
                          - 566H01313 コミック（×デューク×シャムロック）
                        - マントン
                        - ダマリス
                          - レジェンダリー
                            - 566H01295 フェム（×アイクマン×ブッケム）
                    - スターリング
                      - ラーゲン
                        - マグナス
                          - レネゲード
                            - タオス
                              - 515H0397 エナジャイズド（×クリムゾン×チャーリー）
                            - ロジスティックス
                              - 566H01352 ショウビズ（×フューチャー×マントン）
                            - コンウェイ
- ローテート
  - メルウッド
    - ベルウッド
      - BW マーシャル
        - トイストーリー
          - ドメイン
- バリアント
  - エモリー
    - ブリツ
      - ソクラテス
        - ローバスト
- チーフ マーク
  - アダム
    - アメル
      - ボリヴァー
        - スーパー
          - エピック
            - ストイック
              - ラーゲン
          - デイ
            - タフェナフ
              - マグナス
          - ナイアガラ
            - アルタオーク
              - ジャルタオーク
                - レネゲード