

鉄扇 てつせん

AG黒-41

2,200円

MSHR(赤毛因子)+

産地 / 三重県 桑名市

平成30年8月31日 黒15563 (83.0点)

個体識別番号 <15816-2738-9>

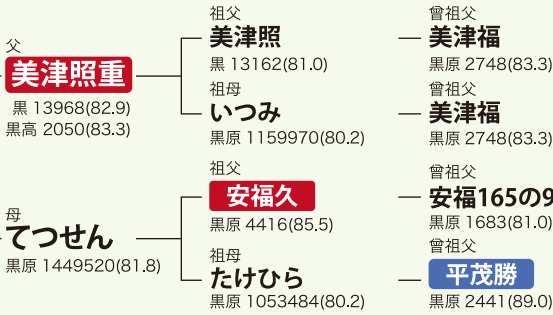

黒毛和種

高育種価『てつせん』
×
美津照重



鉄扇は北海道脂肪交雑育種価7位(平成27年6月)、その後も上位に位置する「てつせん」(平成27年12月評価育種価AAACAA)を母に持ち、父にコザシ、脂肪質、風味に秀でた美津照重を持つ種雄牛です。
また美津照重、二代祖の安福久ともにロース芯の大きさにも定評があることから、肉質面だけではなくロース芯や歩留りにも期待がもてる種雄牛です。
令和5年5月より肥育結果が始め、期待通りの成績を叩き出しています。令和5年8月には素牛市場へ去勢2頭が出荷され、DG1.39kg(1位)、日齢単価¥2,762(2位)、11月には去勢 DG1.24kg(4位)、日齢単価¥2,604(1位)と高額取引をキープしています。
乳牛リピートブリーダーへの追い移植用IVF-F1卵メニューも取り扱っております。

推奨交配：体積系×ハーフ

格付日 令和5年 5~11月

性別	月齢	父	母の父	母の祖父	格付	BMS	枝重(kg)	ロース芯 (cm)	バラ厚	皮下脂肪厚	歩留基準値
雌	26	鉄扇	百合白清2	美国桜	A5	10	408.0	50	8.1	2.5	74.0
雌	25	鉄扇	秋忠平	美国桜	A5	10	521.5	85	8.2	3.5	76.2
雌	25	鉄扇	幸紀雄	安福久	A5	8	425.1	65	7.2	4.1	73.7
雌	26	鉄扇	幸紀雄	安福久	A5	9	415.2	57	7.1	2.9	73.8
去勢	27	鉄扇	幸紀雄	美国桜	A5	10	481.0	79	7.5	1.7	77.2
雌	27	鉄扇	幸紀雄	美国桜	A5	10	425.6	72	7.4	2.4	76.3
雌	27	鉄扇	百合福久	幹壺	A5	12	432.6	68	7.6	2.1	76.1
雌	27	鉄扇	諒太郎	華春福	A5	10	464.1	67	7.4	2.9	74.6
去勢	28	鉄扇	諒太郎	隆之国	A5	11	418.0	85	8.8	1.5	79.8

令和5年11月 第156回 全畜連「月例」交雑種枝肉勉強会

◆ 交雑 優良賞 ◆ 24ヶ月齢 去勢 枝重529kg ◆ ロース芯66cm² BMS No.5 (A4) 単価 ¥1,701

R5 ホクレン 南北海道家畜市場 黒毛素牛

1月	鉄扇-安福久-百合茂	雌	291日	318kg	¥621,000
5月	鉄扇-安茂勝-隆之国	去勢	313日	328kg	¥616,000

R5年11月 ホクレン十勝地区家畜市場

鉄扇-美津照重-百合茂 去勢 250日 339kg ¥651,000 日齢単価 ¥2,604 第1位

R5年7月 十勝中央家畜市場 (黒毛スモール)

鉄扇-金太郎3-安福久 雄 45日 ¥358,000



アニマルジェネティクスジャパン株式会社

百合芳 ゆりよし

AG黒-28
5,500円



産地 / 福島県 鮫川村
平成25年1月17日 黒15010 (83.3点)
個体識別番号 <14090-1003-4>

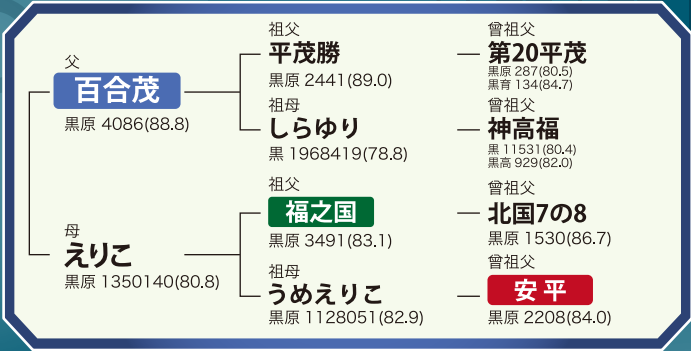

(株)肉牛新報社

推奨交配：資質系×体系系・体積系×資質系

安定感バツグン



IVF



令和5年7月 北海道育種価 産肉頭数 1,000頭超え第27位キープ!

令和元年 栃木県育種価 第2位 平成30年 宮城県育種価 第3位

枝肉情報

百合芳：交雑種

◆令和5年10月
農林水産祭全国枝肉共励会
優秀賞

29ヶ月齢 去勢
枝重 674kg ロース芯79cm
BMS No.9 (A5)
単価¥1,903

枝肉金額
¥1,282,622



(株)肉牛新報社

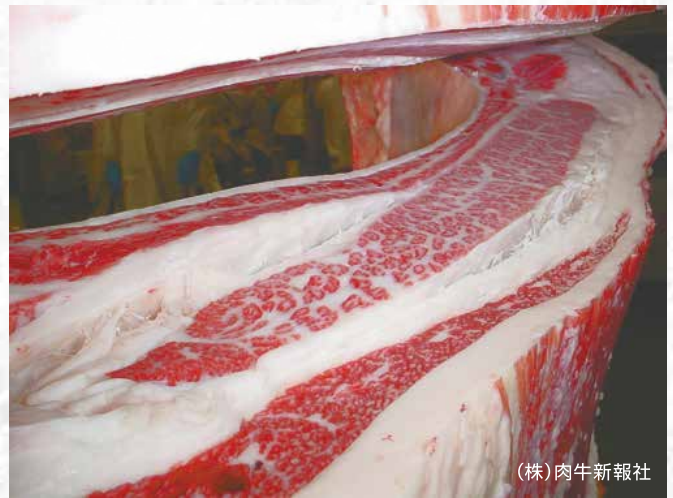

(株)肉牛新報社

百合芳—安平照—平茂勝

◆第92回静岡県畜産共進会
第2部黒毛和種(雌牛)

最優秀賞

雌 516.0kg
ロース芯72cm
バラ9.4cm
皮下脂肪1.9cm
BMS No.12 (A5)
単価¥7,250

枝肉総額
¥3,741,000



百合芳—安福久—百合茂

◆令和5年6月
あおもり和牛枝肉共励会
最優秀賞

30ヶ月齢 去勢
枝重 639kg ロース芯120cm
BMS No.12 (A5) 単価¥4,006

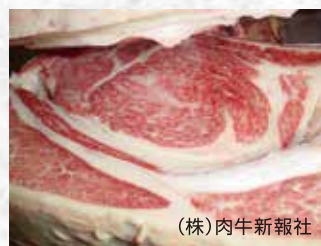

(株)肉牛新報社



(株)肉牛新報社



姉久姫 あねひさひめ

AG黒-44
1,100円
濃厚精液 2,200円

産地 / 北海道 豊頃町
令和元年9月13日 黒15664 (83.3点)
個体識別番号 <15993-8307-9>

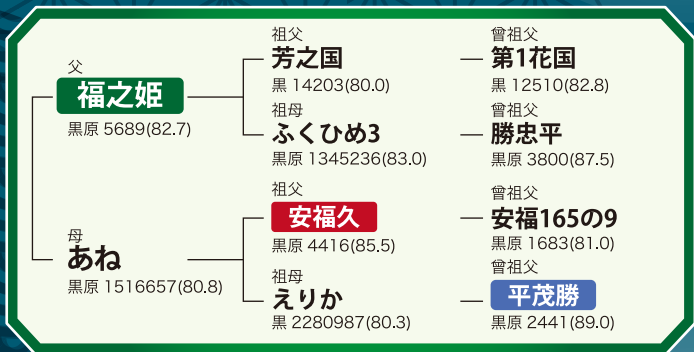

高育種価『あね』
×
福之姫



AGエンブリオサポート生産体外受精卵から初の種雄牛が誕生しました。母「あね」は平成31年1月北海道育種価24位の実績を持ちながら繁殖障害となり、長期に渡る治療、空胎時期を経てOPU(経膈採卵)-IVF(体外受精)という最先端技術により産子を産しました。父が藤良系の福之姫である事から交配相手としては気高系、田尻系を推奨します。また精液ストロー融解後の生存率が非常に高く、受胎率が良い事も特徴で不受胎対策や乳牛へのIVF-F1卵併用もお勧め致します。産子は比較的大きく、均整のとれた子牛が多い為、スモール市場でも高い評価を得ています。期間限定で濃厚精液を供給しております。 推奨交配：体積系×資質系

R5年5月・6月 ホクレン十勝地区家畜市場 交雑種素牛(去勢) 平均		
5月	10頭	¥319,900
6月	5頭	¥318,400

R5年 ホクレン十勝地区家畜市場 黒毛素牛		
7月	姉久姫-勝忠平-美津百合 去勢	284日 360kg ¥698,000
11月	姉久姫-安福久-勝忠平 去勢	301日 328kg ¥522,000

耕次郎 こうじろう

AG黒-42
1,100円

産地 / 青森県 横浜町
平成31年2月5日 黒15635 (84.4点)
個体識別番号 <15650-2922-2>

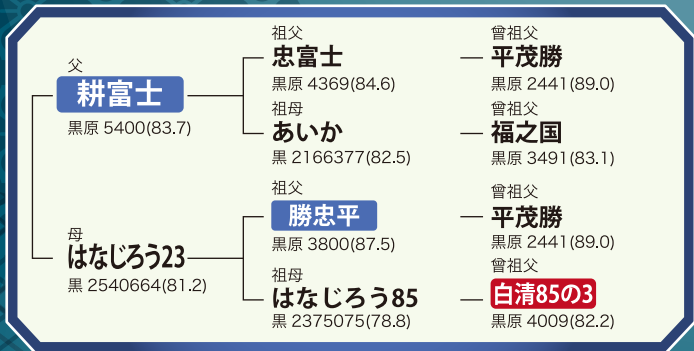

希少な気高系
耕富士×勝忠平



父は耕富士、祖父は勝忠平と父系には気高系を固め、母系は岐阜県の花清国、花清勝を輩出した「じろう」へと連なる名血で類まれな血統構成の種雄牛です。本牛は15か月令の若齢ながら84.4点という高得点をマーク、幅もあり発育良好、毛味も良く特に増体面での期待が出来ます。また血統には安福久が入っていない為、非常に利用しやすい種雄牛となります。産子は非常に伸びがあり、大型なので交配には十分に注意して下さい。 推奨交配：資質系×ハーフ・ハーフ×資質系

R5年5月 ホクレン十勝地区家畜市場 黒毛素牛		
耕次郎-愛之國-勝忠平 去勢	323日 300kg	¥581,000
耕次郎-千代桜-安 平 去勢	282日 352kg	¥750,000

R5年 ホクレン十勝地区家畜市場 黒毛素牛		
7月	耕次郎-平茂晴-百合茂 去勢	283日 338kg ¥607,000
10月	耕次郎-花園安福-平茂勝 去勢	278日 372kg ¥565,000

福福白鵬 ふくふくはくほう

AG黒-46
1,100円
MSHR(赤毛因子)+

産地 / 北海道 新得町
令和2年5月5日 黒15739 (82.3点)
個体識別番号 <14056-2363-4>

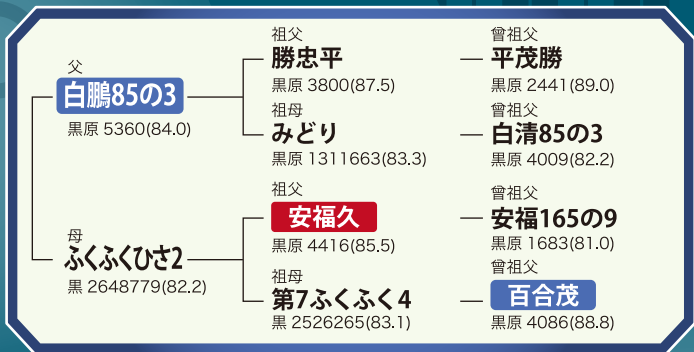

(株)肉牛新報社

名牝『ふくふく』
×
白鵬85の3



福福白鵬はその名の通り、父に『白鵬85の3』、曾祖母にはBMS11以上を10頭以上も輩出した鳥取県の名牝牛『ふくふく』というエリートファミリーから産まれた期待の種雄牛です。脂肪交雑に秀でた『ふくふく』、『安福久』、『白鵬85の3』という血統構成である事から、供給前より注目され、多くのお問い合わせ頂いていました。本牛は背線が強く、腹容の豊かな種雄牛で、産子も同様に背線が強く、均整のとれたバランスの良い子牛が多く、素牛市場にも上場され始め、高く評価されています。

推奨交配：資質系×体積系・ハーフ×体積系

R5年6月 ホクレン 南北海道家畜市場 黒毛素牛

福福白鵬-勝早桜5-安福久 去勢 273日 375kg **¥695,000**

R5年11月 ホクレン十勝地区家畜市場

福福白鵬-紀多福-隆之國 去勢 277日 377kg **¥538,000**

飛鳥姫 あすかひめ

AG黒-48
1,100円

産地 / 北海道 日高町
令和2年12月25日 黒15845 (84.1点)
個体識別番号 <16248-8732-9>

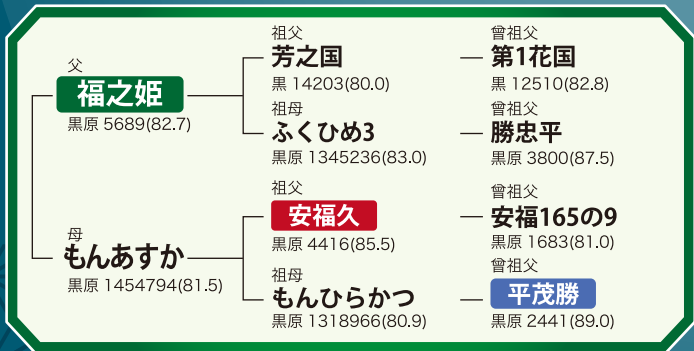

(株)肉牛新報社

質量兼備



飛鳥姫は令和1年12月北海道育種価で5位、令和2年12月には4位という脂肪交雑実績のある母「もんあすか」に福之姫を交配した種雄牛です。本牛は後駆の充実した体型で増体が非常に良く、脂肪交雑のみならず増体系としても期待が持てます。令和4年10月より供給がスタートしました。質量兼備の福之姫後継牛として大成を期待されている1頭です。産子がやや大きいので交配には注意して下さい。

推奨交配：資質系×体積系

出生情報

飛鳥姫-美津照重-勝忠平 雄 41kg



アニマルジェネティクスジャパン株式会社

芳弓桜

ほうきゅうざくら

AG黒-50
1,100円

産地 / 北海道 帯広市
令和4年4月17日 黒15949 (84.4点)
個体識別番号<16711-0021-1>

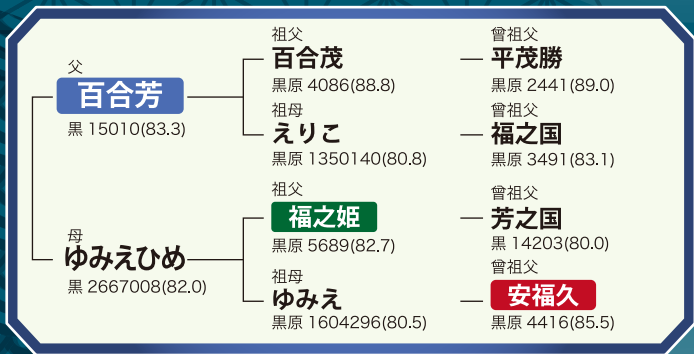

(株)肉牛新報社

百合芳
後継デビュー



芳弓桜はAG黒28百合芳 令和5年7月北海道育種価 第27位(産肉頭数1,112頭)の後継牛として造成された種雄牛です。祖母『ゆみえ』は平成30年7月北海道育種価2位であり、その娘『ゆみえひめ』父:福之姫へ抜群の安定感を誇る百合芳を交配して作出されました。本牛は生時体重40kgと大きく、12ヶ月の若齢でありながら84.4点の高得点であることから未経産牛への交配は避け経産牛への交配を推奨いたします。令和5年10月より順次供給を行っています。

推奨交配:資質系×ハーフ・ハーフ×資質系

福之鵬

ふくのほう

AG黒-51
1,100円

産地 / 鳥取県 伯耆町
令和4年5月9日 黒15950 (83.3点)
個体識別番号<16122-5593-2>

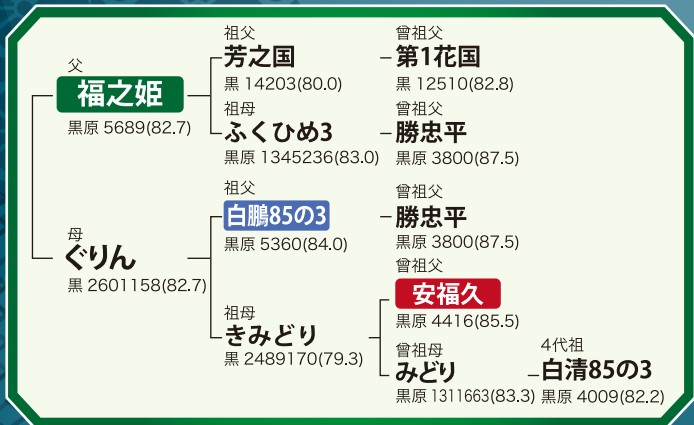

(株)肉牛新報社

みどり一色!



本牛の曾祖母は鳥取県を代表する名牝牛『みどり』、祖母は百合白清2や白鵬85の3と兄妹にあたる『きみどり』で鳥取県育種価脂肪交雑第5位、枝肉成績3頭がすべてBMS12の実績があります。母『ぐりん』(82.7点育種価判明前)の父は白鵬85の3であり、父系母系共に『みどり』の血を固め、質量兼備の福之姫を交配した希少な種雄牛となります。令和5年10月より交配がスタートし、受胎率も良好です。 推奨交配:資質系×体積系

瑠璃之雫 りりのしずく

AG黒-47
検定中



産地 / 鳥取県 琴浦町
令和2年2月22日 黒15746 (81.9点)
個体識別番号<13979-6289-6>

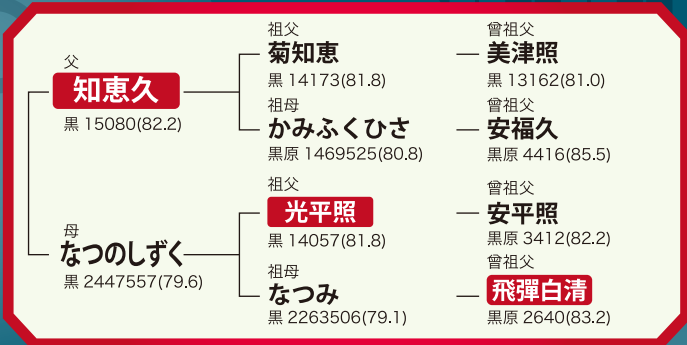

(独) 家畜改良センター

牛白血病
ウイルス
抵抗性遺伝子

令和7年7月末
現場検定成績
判明予定



本牛は牛白血病ウイルス (BLV) に対する抵抗性がある特異な遺伝子 (アレル) を持っています。交配する事により、牛白血病ウイルスに感染し難い産子を得る可能性を秘めています。自主検定と同時に遺伝的な抵抗性についても調査を行っています。【瑠璃】白血病を克服した水泳の池江璃花子選手から瑠を、そして瑠璃という言葉に"浄化"する意味合いもあることから『瑠璃』。【雫】脂肪交雑の優れた遺伝的能力評価である母『なつのしずく』から『雫』。小さな雫だが大河=壮大なテーマに投じる1滴を確実に広め、撲滅に向けて戦い続けたい。そんな願いから『瑠璃之雫』と命名しました。

推奨交配：体積系×ハーフ・牛白血病対策

美津忠重 みつただしげ

AG黒-49
検定中



産地 / 北海道 音更町
令和2年9月4日 黒15846 (84.7点)
個体識別番号<13973-5967-2>

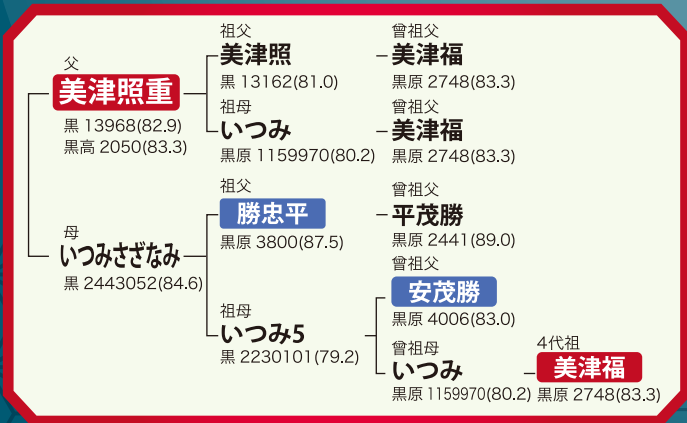

(独) 家畜改良センター

究極の
美津福系

令和8年5月末
現場後代検定成績
判明予定



本牛は(独)家畜改良センター十勝牧場産で高い脂肪交雑を示す「いつみ」を両親として造成された種雄牛です。母系を遡ると母「いつみさざなみ」の母が美津照重の異父姉「いつみ5」、祖母は美津照重の母「いつみ」になります。また血統に勝忠平や安茂勝が入っている事、84.7点という高得点である事から脂肪交雑だけではなく、枝肉重量にも期待が持てます(十勝牧場直接検定:DG1.41kg/日)。現在、自主検定を行っています。

推奨交配：体積系×ハーフ

出生情報

美津忠重-勝早桜5-安福久 雄 36kg

美津忠重-幸紀雄-美津照重 雌 33kg



雅光久 まさみつひさ

AG黒-52
検定中

産地 / 鳥取県 琴浦町
令和4年3月18日 黒15984 (82.9点)
個体識別番号<13932-6636-3>

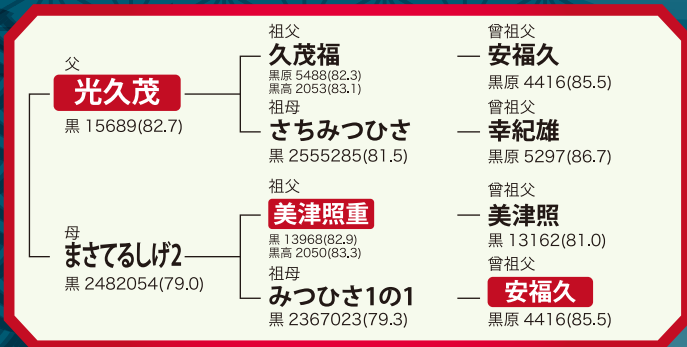

(独)家畜改良センター

兵庫の
閃光

令和9年5月末
現場検定成績
判明予定



雅光久は(独)家畜改良センター鳥取牧場で造成された種雄牛です。母『まさてるしげ2』はBMS12を3頭も記録し、トップクラスのゲノム評価を受けています。交配された光久茂(現場後代検定中)もロース芯、歩留基準値が突出したゲノム評価を示し、肉質及び肉量でバランスの取れた産肉成績が期待される種雄牛です。令和6年1月より検定交配をスタートします。 推奨交配: 体積系×ハーフ

美津峰彦 みつみねひこ

AG黒-53
検定中

産地 / 北海道 音更町
令和4年3月13日 黒15983 (82.9点)
個体識別番号<13960-6328-0>

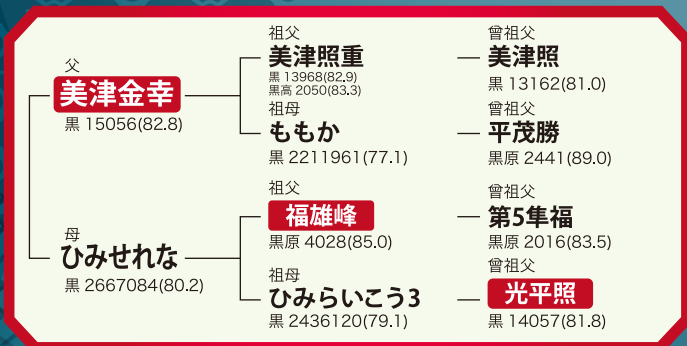

(独)家畜改良センター

彦右衛門蔓

令和9年5月末
現場検定成績
判明予定



美津峰彦は(独)家畜改良センター十勝牧場で造成された種雄牛です。母系は10頭もの優秀な種牛を輩出した『あいこ』へと連なり、母『ひみせれな』は島根県の彦右衛門蔓から生産された雌牛となります。脂肪交雑の評価が高く、直接検定中の体重も1.28kg/日と良好な増体を示しました。発育、体伸に優れた体型をしており、肉質、肉量ともに期待の持てる種雄牛となります。令和6年1月より検定交配をスタートします。 推奨交配: ハーフ×資質系



百合久清 ゆりひさきよ

AG黒-37
2,200円
MSHR(赤毛因子)+

産地 / 北海道 白老町
平成27年8月2日 黒15195 (81.9点)
個体識別番号 <14873-8214-6>

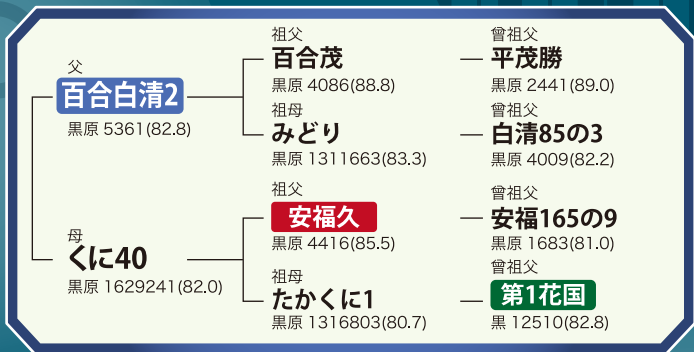

AG37百合久清(百合白清2×安福久×第1花国)肥育成績

	BMS	枝重
去勢平均	9.1	520.7
めす平均	7.8	479.3
全体平均	8.4	499.1



推奨交配：体積系×資質系

黒毛和種、F1共に肥育成績良好



(株)肉牛新報社

AG アニマルジェネティックスジャパン株式会社 2021/4/2

高成績
継続更新中

百合久清-勝忠平-安平

黒毛和種 平成29年7月24日生 去勢
枝重500kg ロース芯67cm パラ8.1cm
皮下脂肪2.6cm 歩留基準値74.9 BMS No.11 (A5)



百合久清-寿恵福-菊谷

黒毛和種 平成29年7月27日生 去勢
枝重490kg ロース芯63cmパラ7.2cm
皮下脂肪3.0cm 歩留基準値73.6 BMS No.10 (A5)

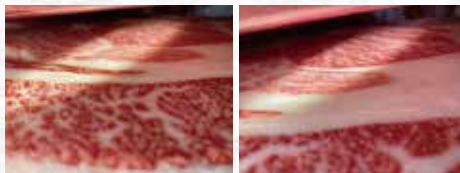

百合久清-百合茂-北国7の8

黒毛和種 平成30年1月21日生 去勢
枝重544kg ロース芯65cm パラ8.4cm
皮下脂肪2.0cm 歩留基準値74.9BMS No.12 (A5)



茂勝平1 しげかつひら1

AG黒-29
濃厚精液 3,300円

産地 / 三重県 桑名市
平成24年10月28日 黒15011 (82.4点)
個体識別番号 <13505-2481-9>

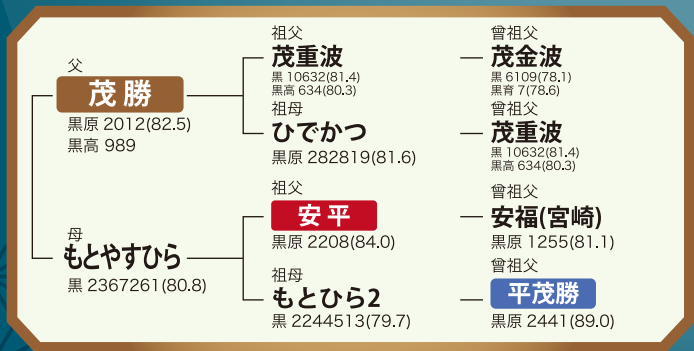

不受胎対策の
スペシャリスト



(株)肉牛新報社

『茂勝平1』は父が『茂勝』、曾祖母に「なつあき」という、「もとじろファミリー」では珍しい熊波系の種雄牛です。脂肪交雑能力と脂肪質に定評のある『茂勝』と「なつあき」の子孫として当然、資質への期待が大きいと同時に、枝重にも期待の持てる血統構成です。体型は茂勝に似て若干背線が緩いものの、体の伸びや深みがあります。

また乳牛への濃厚精液とIVF-F1卵のセット利用は高い受胎率を維持し、リピートブリーダー対策の最終手段としても高く評価されています。F1産子も体型良く、安定した価格で取引されています。

推奨交配：資質系×ハーフ



体外受精卵情報

即納

OPU卵 19,000円~

登記可能

市場
高額取引

供卵牛：黒毛和種ドナー牛（安福久、勝忠平、百合白清2、諒太郎、幸紀雄、美国桜、福之姫など）

交配
種雄牛

- | | | |
|-------------------|-------------------|-------------------|
| * 安福久 / 100,000円~ | * 関平照 / 25,000円~ | * 北美津久 / 28,000円~ |
| * 美国桜 / 25,000円~ | * 福之姫 / 55,000円~ | * 百合芳 / 20,000円~ |
| * 幸紀雄 / 28,000円~ | * 福之鶴 / 30,000円~ | * 姉久姫 / 23,000円~ |
| * 紀多福 / 30,000円~ | * 勝早桜5 / 35,000円~ | * 鉄扇 / 19,000円~ |

無登録和牛卵 15,000円

和牛
移植可

登記経費
不用

不受胎
対策

供卵牛：屠場卵巣（黒毛和種） 交配牛：AG黒14 鈴金1 AG黒37 百合久清
AG黒41 鉄扇

**緊急
値下げ**

追い移植用F1卵 4,000円

高受胎率

不受胎
対策

供卵牛：屠場卵巣（ホルスタイン種）

交配
種雄牛

市場高額取引

- * AG黒28 百合芳
- * AG黒37 百合久清
- * AG黒41 鉄扇

濃厚精液併用で高受胎率

- * AG黒29 茂勝平1
- * AG黒44 姉久姫

安価なセット

- * AG黒46 福福白鵬
- * AG黒48 飛鳥姫
- * AG黒51 福之鵬

登記可能ホルスタイン雌卵 9,000円

乳牛
増頭用

不受胎
対策

供卵牛：屠場卵巣（ホルスタイン種）

交配
種雄牛

- * 666HO1262ディバース
性選別 精液ストロー **3,000円**

※価格は税抜表記です。



AGエンブリオサポート株式会社

〒089-1182 北海道帯広市川西町西二線25番地4
TEL:0155-59-2720 FAX:0155-59-2721